

# SCHAAKSCHAKERINGEN



Maandblad - Contributie per jaar f 32,--

No. 162 januari 1982

**Nederlandse Bond van Correspondentieschakers.**

Kon. goedgekeurd bij K.B. no. 48 d.d. 11-2-'69.

**Bestuur Nederlandse Bond van Correspondentieschakers**

Voorzitter	: L.C.M. Diepstraten, Heideveldweg 20, 1251 XN Laren (NH)	Tel. 02153- 86241
Secretaris	: R. de Jong, Postbus 177, 1700 AD Heerhugowaard	
Penningmeester	: H.J.M. Leeners, Gust. Stresemannstraat 35, 1111 KL Diemen Giro: 1365400 ten name van "De Penningmeester Ned. Bond. v. Corresp. Schakers N.B.C. Diemen".	Tel. 020-996627
Alg. wedstrijd.	: H.J. Mostert, Boedapeststraat 34, 2034 CZ Haarlem	Tel. 023-330667
Wedstrijdsecr.	: A. Breidenbach, Elzenhof 15, 1775 GG Middenmeer (NH)	Tel. 02270- 2059
Redacteur	: R. Feytens, Vasco da Gamastraat 8, 5223 RB 's-Hertogenbosch	Tel. 073-217226
Propagandal.	: J.L.H. Kersten, Deken Gruenwaltstraat 16, 6525 VD Nijmegen	Tel. 080-551956

## DE BESTE WENSEN VAN HET N.B.C.-BESTUUR IN 1982.



*Van links naar rechts: Roger Feytens, Jan Kersten, Henk Leeners, Leo Diepstraten, Rob de Jong en Henk Mostert. Arie Breidenbach was hierbij niet aanwezig. Foto van Frits Agterdenbos tijdens de algemene ledenvergadering van 31-10-1981.*

## PARTIJEN UIT BEKERTOERNOOIEN

Selektie Ab Deisz  
Bewerking Jan van Geemen  
en Wim Vosselman

M. v.d. Heuvel - J. Snoeks; BT 73-9:  
1. e4 e5 2. Pf3 Pc6 3. Lb5 a6 4. La4 Pf6  
5. 0-0 Le7 6. Te1 b5 7. Lb3 d6 8. c3 0-0  
9. h3 h6 (Nu is er een variant, de  
Smyslov, ontstaan die 15 jaar geleden  
enorm populair was. Tegenwoordig  
zijn vooral het Marshall-gambiet en de  
Breyervariant erg in trek).  
10. d4 Te8 11. Pbd2 Lf8 12. Pf1 Ld7 13.  
Pg3 Pa5 14. Lc2 Pc4 (de strategie die  
zwart kiest in het Smyslovsysteem is  
meer een kwestie van smaak. Zo kan  
de loper ook naar b7 worden ontwik-  
keld).  
15. b3 Pb6 16. Ph2 c5 17. f4 ef4:?!  
(Deze afruil speelt wit in de kaart, die  
in een open f-lijn een aanzet vindt om  
de zwarte koningsvleugel te bestoken.  
In Minic-Savon, 1968, speelde zwart  
cd4:; maar na cd4:—Tc8, Pf3-Dc7,  
Ld3-cd4:, Lb2 stond wit beter).  
18. Lf4: Ph7 19. Tf1 Pg5 20. d5! (Nu  
wit's strijdplannen gereed zijn sluit hij  
het centrum. De verdedigende partij  
ondervindt altijd hinder van zo'n  
gesloten pionnenformatie).  
20. ..., g6 21. Dd2 Lg7 (Zwart durft  
pion d6 zo in zijn "blootje" te laten  
staan).  
22. Pf3 (Wit reageert niet! Wellicht  
vond hij na Ld6:-b4, Pe2-Lb5, Lc5:-  
Le2:, De2:-Pd5: zijn pionroof niet zo  
geslaagd).  
22. ..., b4 23. Pg5: Lc3: (Lg5: was  
vereist)  
24. Pf7:!! Df6 (Bijna even erg was Ld2:,  
Pd8:-Lf4:, Tf4:-Tad8:, Tf6 en zwart kan  
alleen kiezen uit een doodsstrijd op de  
koningsvleugel of pionverlies in het  
centrum)  
25. Ph6: + Kg7 26. Dd3! (Wit speelt in  
de taktische fase van de strijd erg ge-  
raffineerd, er dreigt nu konstant e5)  
26. ..., Lb5 27. e5!! Te5: 28. Le5: Le5:  
29. Ph6! (Na Tf6:-Ld3:; Tf7 + -Kh6:;  
Ld3:-Lg3: wint wit slechts een kwali-  
teit).

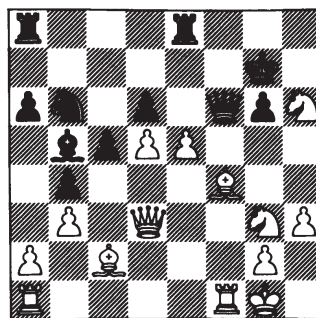

Stand na 27. e5!!

29. ..., Kh6: 30. Pf6: Ld3: 31. Ld3:  
Ld4 + (het schaak der wreake).  
32. Kh2 La1: 33. Ta1: (Wit heeft nu een  
loper meer en zwart had rustig het  
punt aan wit kunnen laten. Om na zo'n  
partij je meerdere te erkennen is zeker  
geen schande).  
33. ..., Tf8 34. Tf1 Kg7 35. Pe4 Te8 36.  
Pd6: Td8 37. Tf7 + Kg8 38. Tf6 Pd5:  
39. Tg6: Kf8 40. Lc4 Zwart geeft op.

A. v. Dam - A. Teuling, BT 73-11:  
1. c4 Pf6 2. Pc3 g6 3. e4 d6 4. d4 Lg7  
5. f3 0-0 6. Pge2 (Een vrij nieuwe zet.  
Gebruikelijk was Le3).  
6. ..., e5 (Zeer in aanmerking kwam  
ook c5)  
7. Lg5!?! ed4:?! (nu komt het witte spel  
goed los. In aanmerking kwam nog c6  
met het plan om na a6, b5 door te  
zetten)  
8. Pd4: Pc6 (Nu kan c6, met het idee  
om d5 te doen niet, omdat het paard  
op f6 in de penning staat!)  
9. Pc2 Le6 10. Le2 h6 11. Lh4 g5 12.  
Lf2 Pe5 13. Pe3 Pfd7 14. Dc2 Pb6 15.  
Pb5 Te8 16. Pd4 (Het opstellen van de  
witte stukken gaat veel harmonischer  
dan het ontwerpen van een counter-  
stelling voor zwart)  
16. ..., c6 17. Td1 Dc7 18. a4 a5 (Zwart  
moet ruimte over houden)  
19. h4 (Met enkele linksen -a4, c5- en  
rechtsen -h4, Pf5- wordt het gevecht  
beslist).  
19. ..., f6 20. Pe6: Te6: 21. Lg5: fg5:  
22. Pf5 Tad8 23. c5! dc5: 24. Td8: Dd8:  
25. Db3 Kf7 26. Pg7: Zwart geeft op.

Sprenger - Holscher, BF-73:

1. e4 e5 2. Pf3 Pc6 3. d4 ed4: 4. Pd4: Lc5 5. Le3 Df6 6. c3 Pge7 7. g3! (In de theorie ben ik deze zet nog niet tegen gekomen)  
 7. ..., Ld4: 8. cd4: d5 9. Lg2 Le6 10. Pc3 0-0 11. 0-0 (de rochade van zwart vraagt om een aanval)  
 11. ..., Dg6 12. b4 f6 13. b5 Pa5 14. Tac1 Df7 (terwijl wit zich op maakt voor de beslissende slag is zwart er in geslaagd zijn dame in het achterveld te krijgen).  
 15. Lf4 Td7 16. b6!! (Maakt veld b5 vrij).

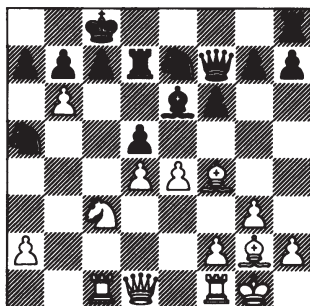

Stand na 16. b6!!

16. ..., ab6: 17. Lc7;! (De zwarte verdediging is vernietigd.)  
 17. ..., Kc7: (Ook na -, Tc7:, Pb5-Tc1:, Dc1: + -Kb8, Dc7-Ka8, Db6:-Pec6, ed5: wint wit).  
 18. ed5: Lf5 19. d6 + Kb8 20. de7: De7: 21. Tfe1 Dd8 22. Pb5 Te8 23. Te8: De8: 24. Df3 Zwart geeft op.

Meddeler - Sprenger, BF-73:

1. d4 Pf6 2. c4 c5 3. d5 d6 4. Pc3 g6 5. e4 Lg7 6. Le2 0-0 7. Pf3 e6 8. 0-0 Te8 (Met deze wijze van spelen voorkomt zwart een eventueel loperschaak op b5) 9. de6: Le6: 10. Lf4 Pc6 11. Ld6: Da5 (Dit pionoffer is theorie)  
 12. Pfd2 (Een nieuwe zet, die veld d4 prijs geeft).  
 12. ..., Pd4 (dus!?)  
 13. Ld3 d6 14. Lf4 Db2: (Zwart staat nu beter)  
 15. Pd5 Ld5: 16. ed5: Pfd7 17. Tb1 Da2: 18. Tb7: Pe5 19. Le5: Le5: 20. Pe4 Da3 21. Te1 f5 (Zwart waagt een

winstpoging)

22. Dd2 Lg7 (Anders wordt zwart mat gezet).  
 23. Pc3 Pb3! 24. Dd1 Pa5 25. Pb5 Dd3!!

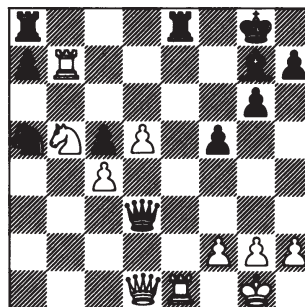

Stand na 25. ..., Dd3!!

26. Te8 + Te8: 27. Tg7: Kg7; 28. Dd3: Te1 + 29. Df1 Tf1: + 30. Kf1: Pc4: 31. Pa7: Kf6 (Dit eindspel is gewonnen voor zwart).  
 32. Pc6 Pb6 33. f4?! Pd5: 34. g3 Ke6 35. Ke2 Pb4 36. Pe5 Kd5 37. Kd2 Kd4 38. g4 fg4: 39. fg4: Pd5 40. Pe5 Pf4: 41. Pf3 + Kd5 42. Kc3 h6 Wit geeft op.

P. Roos - F. Bottenberg, BDF 75-2:

1. e4 e6 2. d4 d5 3. Pc3 Lb4 4. e5 c5 5. a3 Lc3: + 6. bc3: Pe7 7. Pf3 Ld7 8. a4 Da5 9. Ld2 Pbc6 10. Le2 f6 11. ef6: gf6; 12. 0-0 0-0-0 13. Te1 c4 14. Lf1 Pg6 (In Suetin-Uhlmann, 1967, volgde -, Pf5, Dc1-h5, Da3-Tdg8, Tab1-Pd8, Tb4-Lc6 en zwart stond iets beter)  
 15. Dc1 Thg8 16. Da3 e5 17. de5: Pge5: 18. Pe5: Pe5: 19. Te3 Lg4 20. Le2 Le2: 21. Te2: Pf3 + 22. Kh1 Pd2: 23. Td2: Tge8 24. Db4 Db4: 25. cb4: d4 26. Kg1 Td7 27. Kf1 Kc7 28. Ta3 c3 29. Td3 Td6 30. Ta1 Kc6 31. Tad1 Ted8 32. Th3 T8d7 33. Ke2 a5 34. b5 Kc5 35. Kd3 Td5 36. Tf3 Remise.

Compagnie - Abels, BDF 75-3:

(kommentaar van de witspeler)

1. d4 Pf6 2. c4 e6 3. g3 c5 4. Pf3 cd4: 5. Pd4: Pc6 6. Pc3 Lc5 7. Pb3 Lb4 8. Lg2 d5 9. cd5: Pd5: 10. a3 Lc3: + 11. bc3: 0-0 12. c4 Pb6 13. Dd8: Td8: 14. c5 Pa4! (Voor zover ik weet nieuw, en heel sterk).  
 15. Le3 e5 16. Tc1 Le6: 17. Lc6:

(Gedwongen).

**17. ...., bc6: 18. Pa5 Ld5 19. f3? Tab8!**  
(0-0 en het spel staat gelijk, na de tekstzet echter, staat zwart iets beter)  
**20. Kf2** (Ld2 met het idee e4 faalt op -, Tb2!, e4-Le4!)  
**20. ...., Tb5 21. Pc4 f6(!) 22. Thd1 Pb2 23. Pb2: Tb2: 24. Tb1 Tdb8 25. Tb2: Tb2: 26. Td2 Tb3** (Zwart kon nog Tb1 proberen) **27. Td3 Kf7?! 28. Tb3: Lb3: 29. Ld2 Ke6** Remise.

Schaffhausen - Bartha, BDF 75-5:

**1. e4 e6 2. d3 d5 3. Pd2 Pf6 4. g3 Le7 5. Lg2 c5 6. Pf3 Pc6 7. 0-0 0-0 8. e5 Pd7 9. Te1 b5 10. Pf1 a5 11. h4 b4 12. Lf4 La6** (In de huidige praktijk van meesters en grootmeesters komt de Kon. Indische opstelling tegen het Frans slechts spaarzaam voor. Bij jongeren en aspirant-meesters daarentegen, is dit veelvuldig aan te treffen. In het Europees jeugdkampioenschap 1981 ging Delany-Rasmussen verder met: P1h2-Pd4, Pg5-De8, c3-Pc6, Lh3-Pb6 en in een moeilijke strijd won wit uiteindelijk).  
**13. Pg5 De8 14. Dg4** (Wellicht is dit te vroeg)  
**14. ...., Tc8 15. Lh3 Pd4 16. Pe3 h6 17. Kh2 f5!** (De witte aanval is afgeslagen en zwart gaat nu oogsten).  
**18. ef6: e.p. Pf6: 19. Dd1 hg5: 20. hg5: Ph5 21. c3 Pf4: 22. gf4: Lg5: 23. Pg2 Lf4: + 24. Kh1 Ld2!** (Niet Pc6 wegens Te6:) Wit geeft het op.

De Ruijter - Roos BV 76-3

1. Pf3 f5 2. d4 Pf6 3. g3 g6 4. Lg2 Lg7 5. 0-0 0-0 6. c4 d6 7. Pc3 Pc6 8. d5 Pa5 9. Dd3 c5 10. Ld2 a6 11. Tac1 Ld7 12. b3 Tab8 13. e4 Pg4 14. Ph4 b5 15. ef5: bc4: 16. De2 gf5: 17. h3 Pe5 18. f4 Pg6 19. Pg6: Lg6 20. bc4: Tb2 21. Db3 Dc9 22. TaPc4 etc. 23. Lc1 Tb4 24. Te1 Tfe8 25. Ld2 Pd2: 26. Dd2: Td4 27. Db2 Td3 Wit heeft de moed verloren en geeft tamelijk vroeg op!

v.d. Meer - Goossens BV 76-30

1. d4 Pf6 2. c4 g6 3. g3 Lg7 4. Lg2 0-0 5. Pf3 d6 6. 0-0 Pc6 7. Pc3 a6 8. d5

Pa5 9. Pd2 c5 10. Dc2 Tb8 11. b3 b5 12. Lb2 e6 13. Tab1 Tfe8 14. e4 Ld7 15. Tfe1 bc4: 16. bc4: Pg4 17. Pd1 Lb2: 18. Pb2: ed5: 19. cd5: f5 20. f3 Pf6 21. Pd3 Tb1: 22. Tb1: fe4: 23. fe4: Dc7 24. Dc3 Pg4 25. Pe1 Pe5 26. Pef3 Pf3: + 27. Lf3: Pb7 28. Pc4 Pd8 29. e5 de5: 30. d6 Dc8 31. Pb6 Db8 32. Dc5: Pf7 33. Td1 Dd8 34. Pd7: Dd7: 35. Lc6 Dg4 36. Tf1 Tf8 37. d7 Kg7 38. Df8: + Kf8: 39. d8D+ Kg7 40. Df6+ Kh6 41. Df7: en zwart gaf op.

v.d. Waart - Brouwer BV 75-82

1. d4 f5 2. c4 Pf6 3. g3 g6 4. Pf3 Lg7 5. Lg2 0-0 6. 0-0 d6 7. Pc3 Pc6 8. d5 Pe5 9. Pe5: de5: 10. Db3 e6 11. Tfd1 ed5: 12. cd5: Pe8 13. d6+ Kh8 14. dc7:? (14. d7 Ld7: 15. Db7: Tc8 (Tb8 Td7:!) 16. Da7: en wit heeft een vrijpion op de a-lijn, en staat duidelijk beter. AD) 14. ...., Dc7: 15. e4?! (nu is de looper op g2 slecht geworden) 15. ...., f4 16. f3 Dc5+ 17. Kh1 fg3: 18. hg3: Df2 19. Ld2 Dg3: (wit staat nu al verloren) 20. Le1 Dg5 21. Dc2 Dh5+ 22. Kg1 Lh3 23. De2 Pc7 24. Tac1 Pe6 25. Df1 Pg5 26. Lh3: Ph3: + 27. Kg2 Pg5 28. Td3 Dh3+ 29. Kg1 Pf3: + 30. Tf3: Tf3: en wit gaf op.

Lonis - Roffe I-166

1. e4 e5 2. Pf3 Pc6 3. Lc4 Pf6 4. Pg5 d5 5. ed5: Pa5 6. Lb5+ c6 7. dc6: bc6: 8. Df3 Tb8 9. Ld3 h6 10. Pe4 Pd5 11. Pg3 g6 12. 0-0 Lg7 13. Pc3 0-0 14. Le2 f5 (Tb4 etc.) 15. d3 e4 (te scherp) 16. de4: Pc3: 17. bc3: fe4: 18. De3 Dc7 19. La3 Te8 20. Tab1 Le6 21. Tb8: Db8: 22. Lb4 Pc4?! 23. De4: Pd2 24. Dg6: Pf1: 25. Ph5 en zwart gaf op.



**Uit een M/GT-toernooi**

Boll - Demelt

Spaans Smyslovvariant

**1. e4 e5 2. Pf3 Pc6 3. Lb5 a6 4. La4 Pf6 5. 0-0 Le7 6. Te1 b5 7. Lb3 0-0 8. c3 d6 9. h3 h6 10. d4 Te8 11. Pbd2 Lf8 12. Pf1 Lb7 13. Pg3 Pa5 14. Lc2 Pc4**



15. b3 Pb6 16. Ld2 c5 17. d5 g6 18. De2 (Tot hier is alles nog bekend uit een partij van Gligoric, de kenner van deze variant. Die partij ging verder met 18. ..., a5, maar Gligoric stelde later 18. ..., Lg7 19. a4 c4! voor. Deze partij stelt twijfel aan dat oordeel: zwart komt niet meer tot tegenspel op de damevleugel) 18. ..., Lg7 19. a4 c4 20. b4 bxa4?! 21. Lxa4 Pxa4 22. Txa4 Dc7 23. Ta5! (Wit heeft de damevleugel vastgelegd en kan daar met b.v. Tea1 en b4-b5 de zwakke pionnen a6 en c4 op de korrel gaan nemen. Verder staat hij ook op de koningvleugel overwegend. Vandaar dat zwart f7-f5 probeert door te zetten, wit verhindert dat:) 23. ..., Tf8 24. Ph2 Pd7 25. Pg4 Kh7 (25. ..., h5 26. Ph6+ Kh7 (26. ..., Lxh6 27. Lxh6 Te8 28. Pxd5) 27. Phf5 gxf5 28. Dxd5+ Kg8 29. Pf5) 26. Pe3 Pb6 27. h4 Tac8 28. h5 Pd7 29. Pg4 Dd8 (Het zwarte tegenspel is niet van de grond gekomen. Wit beheerst het hele bord en hij had nu met Tea1 verder kunnen gaan. Met zijn volgende zet begaat hij een onnauwkeurigheid waarmee hij zwart een kans geeft. Zwart neemt die kans (30. ..., Dh4!) niet waar en wordt dan fraai uitgeteld) 30. De3!? Db6?

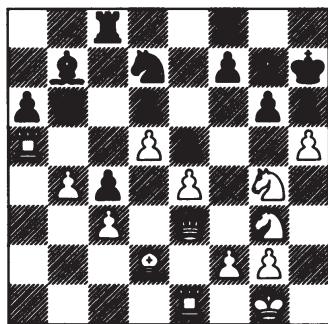

na 30. ..., Dd8-b6?

31. Pf6+! Lxf6 32. Dxd6+ Kg8 33. hxg6 fxd6 34. Dxd6+ Lg7 (34. ..., Kh8 35. Pf5 en 36. Te3) 35. De6+ (Beter dan 35. Pf5 Txf5 36. exf5 Pf8 37. Dh5) 35. ..., Kh8 (35. ..., Tf7 36. Pf5) 36. Te3 Pf6 37. Pf5 Ph7 38. Pe7 Tf6 39. Pg6+ Txd6 40. Dxd6 Pf8 41. Df7 1-0,

wegens b.v. 41. ..., Ph7 42. Th3 Dc7 43. Dg6 Lf8 44. Lg5.

Met toestemming van Hans Scholten overgenomen uit zijn schaakrubriek in het Brabants Dagblad.



## GESELECTEERDE PARTIJEN

door A.C. v.d. Tak

Van Welzen - van Buuren

M 59

1. c4 Pf6 2. Pc3 e6 3. e4 d5 4. e5 d4 5. ef6: dc3: 6. bc3: Df6: 7. d4 b6 8. Pf3 Lb7 9. Ld3 Ld6?

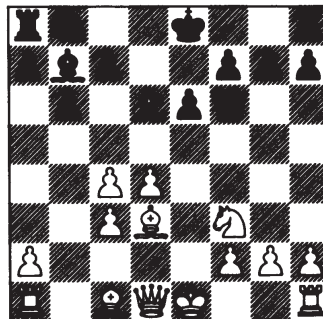

na 9. ..., Lf8-d6?

(Zwart overziet de 11e zet van wit, net als in de partij Miles-Sosonko, IBM-toernooi 1977. Kritiek is 9. ..., Lf3: 10. gf3: Ld6) 10. Lg5! Lf3: 11. Dd2 Lf4 12. Lf4: (12. Df4: won een pion, maar omdat mijn tegenstander de partij blijkbaar nog niet kende, besloot ik Miles te volgen) 12. ..., Lg2: 13. Tg1 Lb7 14. Le5 Df3 15. Lg7: Tg8 16. Lh7: Tg7: 17. Tg7: Dh1+ 18. Ke2 (Sosonko speelde hier 18. ..., Df3+ 19. Kf1 Pd7 20. De3 Dh1+ 21. Tg1 Dh2:, kon even later rocheren en maakte het Miles zeer lastig. Het werd remise. Mijn tegenstander was niet achterdochtig genoeg) 18. ..., Da1:?? 19. Df4 Db2+ (Misschien had zwart 19. ..., f5 gepland. Dan gooit de looper toch weer roet in het eeuwig-schaak-eten door eenvoudig 20. Lf5:. Ook is mogelijk (toch wel leuk) 20. Lg6+ en zo al schaakgevend verder: Kf8 21. Tf7+ Kg8 22. Tf8+! Kf8: 23. Dh6+ Ke7 24. Dg7+ Kd6 25. Df8+ Kc6 26. Le8+ Pd7 27. d5+! ed5: 28. Df6+ Kc5 29.

**BEEÏNDIGDE GROEPEN**

<b>I/224</b>	1/3. P. Alberts	x 1/2	1 1/2	1 1/2	1	4 1/2	<b>II/343</b>	1. J. Ravensloot	x 1	1	1	1	1	1	1	6
	P. v. Velzen	1/2 x	0 1	1 1	1	4 1/2		2. F. de Graaf	0 x	1	1	1	1	1	1	5
	J. Verbeek	0 1 x	1/2 1	1 1	1	4 1/2		3. M. Muntz	0 0	x 1	1	1	1	1	1	4
	4. J. Scheltens	1/2 0	1/2 x	1 1/2	1	3 1/2		4/6. N. v.d. Kooij	0 0	0 x	1	0	1	2	2	
	5/6. W. Vleestkens	0 0	0 0	x 1	1	2		J. Hilbrink	0 0	0 0	x 1	1	1	2	2	
	R. Hoenderdos	1/2 0	0 1/2	0 x	1	2		F. v. Ammers	0 0	0 1	0 x	1	2	2	0	
	7. H. Polak	0 0	0 0	0 0	x	0		7. W. Gunther Mohr	0 0	0 0	0 0	0 x	0	0	0	
<b>I/237</b>	1. A. Greunsvan	x 1	0 1	1 1	1	5	<b>III/130</b>	1. G. von Bibikov	x 1/2	1	1	1	1	1	1	5 1/2
	2/3. R. v. Yperen	0 x	1 1	1/2 1	1	4 1/2		2. J. Louppen	1/2 x	1 1/2	1	1	1	1	5	
	J. Engelen	1 0	x 1/2	1 1	1	4 1/2		3. J. Kedde	0 0	x 1/2	1	1	1	1	3 1/2	
	4/5. L. Eilers	0 1/2	x 1/2	1 1/2	1	2 1/2		4. C. Riem	0 1/2	1/2 x	1 1/2	1	1/2	3		
	H. Molenaar	0 1/2	0 1/2	x 1/2	1	2 1/2		5/6. P. Neggens	0 0	0 0	x 1 1/2	1 1/2	1 1/2	1 1/2		
	6. K. Raymaekers	0 0	0 1/2	1/2 x	1	2		C. Groenendal	0 0	0 1/2	0 x	1 1 1/2	1 1/2	1 1/2		
	7. D. Seijbel	0 0	0 0	0 0	x	0		7. J. Warnier	0 0	0 1/2	1/2 0	x 1	1	1		
<b>II/313</b>	1/2. R. Bergsma	x 1 1/2	1/2 1	1 1/2	1	4 1/2	<b>III/131</b>	1/2. B. Weegenaar	x 1/2	1/2 1/2	1 1	1 1	1 1	1 1	4 1/2	
	W. de Vries	0 x	1 1	1/2 1	1	4 1/2		S. Kaper	1/2 x	1/2 1/2	1 1	1 1	1 1	1 1	4 1/2	
	3. T. Weijman	1/2 0	x 1	1 0	1	3 1/2		3/4. E. v. t. Land	1/2 1/2	x 0	1 1	1 1	1 1	4		
	4/6. W. Barenbrug	1/2 0	0 x	0 1	1	2 1/2		J. Reulings	1/2 1/2	1 x	0 1	1 1	1 1	4		
	P. Born	0 1/2	0 1	x 1	0	2 1/2		5. P. v. Gool	0 0	0 1	x 1	1 1	3	3		
	M. Miltenburg	1/2 0	1 0	0 x	1	2 1/2		6. H. Fabrie	0 0	0 0	0 0	x 1	1 1	1 1		
	7. J. H6rchner	0 0	0 0	1 0	x	1		7. R. Koenders	0 0	0 0	0 0	0 x	1 1	0		
<b>II/320</b>	1. B. Neunhaus	x 1	1 1	1 1	1	6	<b>III/138</b>	1/2. W. Kluiver	x 1/2	1 1/2	1 1	1 1	1 1	5		
	2. P. Alberts	0 x	1 1/2	1 1	1	4 1/2		J. Joosten	1/2 x	1/2 1	1 1	1 1	1 1	5		
	3. M. Bogaerts	0 0	x 1	1 1/2	1	3 1/2		3. S. v. Velzen	0 1/2	x 1	1 1	1 1	1 1	4 1/2		
	4. P. Rustenburg	0 1/2	0 x	1/2 1	1	3		4. W. Spanjers	1/2 0	0 x	1 1	1 1/2	3			
	5/6. R. Albers	0 0	0 1/2	x 1	0	1 1/2		5. G. v. Dijk	0 0	0 0	x 1	1 1	2			
	E. Inja	0 0	1/2 0	0 x	1	1 1/2		6. F. Muller	0 0	0 0	0 x	1 1	1			
	7. J. Demmers	0 0	0 0	1 0	x	1		7. W. Nijsen	0 0	0 1/2	0 0	x 1 1/2	1			
<b>II/327</b>	1. J. v.d. Kooij	x 1	1 1/2	1 1	1	5 1/2	<b>III/142</b>	1. R. Ent	x 0	1 1	1 1	1 1	1 1	5		
	2. L. Frints	0 x	0 1	1 1	1	4		2. G. Bannink	1 0	1/2 x	1 0	1 1	1 1	4 1/2		
	3/4. J. Gunther Mohr	0 1	x 1	0 1/2	1	3 1/2		3. J. ten Hoppe	0 1/2	x 1	1 0	1 1	3 1/2			
	D. Wetselaar	1/2 0	0 x	1 1	1	3 1/2		4/5. W. Heel	0 0	0 x	1 1	1 1	3			
	5/6. G. Peters	0 0	1 0	x 1/2	1/2	2		F. Oei	0 1	0 0	x 1 1	1 1	3			
	L. 't Hoën	0 0	1/2 0	1/2 x	1	2		6. P. v. Gool	0 0	1 0	0 0	x 1 1	2			
	7. J. de Rijk	0 0	0 0	1/2 0	x	1/2		7. A. Sandifort	0 0	0 0	0 0	0 0	0			
<b>I/91</b>	1. D. Webbink	x 1/2	1/2 1	1 1	1	5	<b>M/91</b>	1. D. Webbink	x 1/2	1/2 1	1 1	1 1	1 1	5		
	2. R. Hendriks	1/2 x	1 0	1 0	1	3 1/2		2. R. Hendriks	1/2 x	1 0	1 0	1 1	3 1/2			
	3/4. R. Nobbe	1/2 0	x 1	0 1/2	1	3		B. de Jong	0 1	0 x	1 1	0	3			
	5/6. W. v.d. Vaart	0 0	1 0	x 1/2	1	2 1/2		P. v. Schijndel	0 1	1/2 0	1/2 x	1/2	2 1/2			
	P. v. Schijndel	0 1	1/2 0	1/2 x	1/2	2 1/2		7. J. Praagman	0 0	0 1	0 1/2	x 1 1/2	1 1/2			
<b>H/146</b>	1/2. H. Naaktgeboren	x 1/2	1/2 1	1 1/2	1	4 1/2	<b>H/146</b>	1/2. H. Naaktgeboren	x 1/2	1/2 1	1 1/2	1 1	1 1	4 1/2		
	H. de Ridder	1/2 x	0 1	1 1	1	4 1/2		H. de Ridder	1/2 x	0 1	1 1	1 1	1 1	4 1/2		
	3. H. Lamein	1/2 1	x 1/2	1/2 1	1/2	4		3. H. Lamein	1/2 1	x 1/2	1/2 1	1/2 1	4			
	4. D. v. Rikxoort	0 0	1/2 x	1 1	1	3 1/2		4. D. v. Rikxoort	0 0	1/2 x	1 1	1 1	3 1/2			
	J. Bos	1/2 0	1/2 0	x 0	1	2		5. J. Bos	1/2 0	1/2 0	x 0	1 1	2			
	M. Mathijssen	0 0	0 0	1 x	1/2	1 1/2		6. M. Mathijssen	0 0	0 0	1 x	1/2 1 1/2	1 1/2			
	J. Zwartveld	0 0	1/2 0	0 0	1/2	x 1		7. J. Zwartveld	0 0	1/2 0	0 0	1/2 x 1	1 1			
<b>H/164</b>	1/2. A. Schenning	x 1/2	1/2 1	1 1	1	5	<b>H/164</b>	1/2. A. Schenning	x 1/2	1/2 1	1 1	1 1	1 1	5		
	C. Ploeg	1/2 x	1/2 1	1 1	1	5		C. Ploeg	1/2 x	1/2 1	1 1	1 1	1 1	5		
	3/4. D. Alderden	1/2 1/2	x 1	0 0	1	3		3/4. D. Alderden	1/2 1/2	x 1	0 0	1 1	3			
	T. Hagedoorn	0 0	0 x	1 1	1	3		T. Hagedoorn	0 0	0 x	1 1	1 1	3			
	5/6. M. Koevoets	0 0	1 0	x 1/2	1	2 1/2		5/6. M. Koevoets	0 0	1 0	x 1/2 1	2 1/2	2 1/2			
	R. Courtz	0 0	1 0	1/2 x	1	2 1/2		R. Courtz	0 0	1 0	1/2 x 1	2 1/2	2 1/2			
	H. Teunissen	0 0	0 0	0 0	x	0		H. Teunissen	0 0	0 0	0 0	0 x	0			
<b>I/223</b>	1. A. Segers	x 1	1 1	1 1	1	6	<b>I/223</b>	1. A. Segers	x 1	1 1	1 1	1 1	1 1	6		
	H. Steinmann	0 x	1/2 1	1 1	1/2	4		H. Steinmann	0 x	1/2 1	1 1	1 1/2	4			
	P. v.d. Vloed	0 1/2	x 0	1 1	1	3 1/2		P. v.d. Vloed	0 1/2	x 0	1 1	1 1	3 1/2			
	J. Schoenmakers	0 0	1 x	0 1	1	3		J. Schoenmakers	0 0	1 x	0 1	1 1	3			
	P. de Heer	0 0	0 1	x 1/2	1	2 1/2		P. de Heer	0 0	0 1	x 1/2 1	2 1/2	2 1/2			
	J. Jansen	0 0	0 0	1/2 x	1	1 1/2		J. Jansen	0 0	0 0	1/2 x 1	1 1/2	1 1/2			
	H. Polak	0 1/2	0 0	0 0	x	1/2		H. Polak	0 1/2	0 0	0 0	0 0	1/2			

(vervolg blz. 5)

De7 + Kc4: 30. Db4 mat. Met de tekstzet hoopt zwart nog op 20. Kd3? Db1 + 21. Kd2 f5 en wit moet eeuwig schaak accepteren of geven omdat de zwarte dame b4 (en f5) dekt) 20. Kd1 en zwart gaf op.

Als ik maar 13. ..., Lc6 gespeeld had, zou ik nu nog La4 + kunnen, opperde zwart na de partij. Ja, maar dan speelt wit juist wèl 20. Kd3! en na Db1 + 21. Kd2 f5 22. Lg6+ enz. gaat zwart toch mat, omdat zijn koning niet naar c6 kan.

(Aantekeningen van de witspeler)

Sprenger - Peters

BF 73

1. d4 Pf6 2. c4 c5 3. d5 g6 4. Pc3 Lg7 5. e4 d6 6. Le2 0-0 7. Lg5 h6 8. Lf4 e6 9. de6: Le6: 10. Ld6: Te8 11. Pf3 Pc6 12. 0-0 Da5 13. e5 (Uhlmann heeft hier

enkele malen met goed resultaat 13. Pd2 Ted8 14. Lf4 geprobeerd) 13. ..., Pd7 14. Pd5 Ld5: 15. Dd5: Tac8 16. Ph4 (De door de theorie aanbevolen versterking op 16. a3 Pde5: 17. Dc5: Dc5: 18. Lc5: b6 19. Ld6 Pf3:+ 20. Lf3: Lb2: Popov-Cebalo, Zagreb 1973. Ook de tekstzet lijkt echter niet tot iets te leiden) 16. ..., Pce5: 17. Db7: (Of 17. Tfd1 Pb6 18. Db7: Pbc4:) 17. ..., Dd2 18. Le5: Pe5: 19. Ld1 Pc4: 20. Lb3 Pd6 21. Da6 c4 22. Tad1 Db4 23. Dd6: Dd6: 24. Td6: cb3: 25. ab3: Lb2: (De verwickelingen zijn achter de rug en zwart staat goed) 26. g3 Tcb8 27. Td3 Tec8 28. Te1 Lc3 29. Te7 a5 30. Tdd7 Tf8 31. Tb7 Tb7: 32. Tb7: Td8 33. Kg2 Td2 34. Pf3 Tb2 35. Tb5 f6 36. Ph4 Kf7 37. Tb7 + Ke6 38. Pg6: Kd6 39. Pf4 a4 40. Tb6 + Kc5 41. Pd3 + Kb6: 42. Pb2: Lb2: 43. ba4: Ka5 en op voorstel van zwart remise gegeven.

### DE HEER J. SWÜSTE PLOTSELING OVERLEDEN

In de maand december kwam het onstellende bericht binnen, dat de wedstrijdleader van de hoofdklasse, de heer J. Swüste, plotseling is overleden. Ons medeleven gaat uit naar de nabestaanden van de heer Swüste. In de heer Swüste verliest de N.B.C. een man die zich voor onze bond heeft ingezet, opdat anderen hun hobby, het correspondentieschaken, konden uitoefenen.

De taak van de heer Swüste wordt voorlopig waargenomen door de heer A. Breidenbach, Elzenhof 15, 1775 GG Middenmeer. Gelieve alle correspondentie inzake de hoofdklasse te richten aan de heer A. Breidenbach.

Roger Feytens

### VAN DE ALGEMENE WEDSTRIJDLEIDER

De jaarvergadering had ook dit jaar weer haar traditioneel gezellig en behoorlijk verloop. Anders dan tegenwoordig in sommige sporten nog wel eens gebruikelijk wordt, bleken onze leden vrijwel geen kritiek op de wedstrijdleiding te hebben. Dat geeft moed om te kunnen doorgaan en betekent een compliment voor al onze vrijwillige medewerkers, die er toch maar voor zorgen, dat per jaar zo'n 1.000 man in de kwalificatiegroepen, 400 in de bekersgroepen en nog een flink aantal anderen in verschillende andere wedstrijden plezier aan hun hobby kunnen beleven!

Op de vergadering bleek ook de Plaatsingscommissie een goed doorwrocht stuk werk te hebben afgeleverd in haar voorstel tot aanpassing van de **toelatingsmogelijkheden voor de kampioensgroep**. Haar in het september/oktobernummer

van Schaakschakeringen toegelichte voorstel passeerde ongewijzigd de agenda na een toelichting op enkele punten en met de aantekening, dat het onder g in het voorstel genoemde percentage van 50 in een Europees Kampioenschap in verhouding tot de andere percentages wel aan de hoge kant lag. De plaatsingscommissie liet het aan het bestuur over om van de 50%, 45% te maken, en in een inmiddels gehouden bestuursvergadering is besloten om het percentage van 45% te gaan hanteren.

Op het moment van schrijven van dit artikel\* waren 54 aanmeldingen voor de vriendschappelijke wedstrijd tegen **West Duitsland** binnen. Hoewel de officiële termijn van aanmelding bij verschijnen ongetwijfeld verstreken zal zijn, is het misschien nog mogelijk een aantal liefhebbers te plaatsen. Haast is dan echter wel geboden! In ieder geval staat de aanmelding voor **Engeland** - aannemend dat onze opponent daartoe eveneens mogelijkheden biedt - nog open. Tegen West Duitsland beginnen we rond 1 februari en tegen Engeland rond 1 april (geen grap). Er is geen inschrijfgeld verschuldigd en alle opgestelde spelers ontvangen tegen de aanvangsdatum een mededeling aan welk bord en tegen welke tegenstander zij zijn ingedeeld. Komt een dergelijk bericht niet binnen, dan was Uw aanmelding dus te laat en staat U op de reserve/invallerslijst. Voor opgave kunt U volstaan met een briefkaart vermeldende Uw speelsterkte aan mijn adres.

Tenslotte wil ik graag alle leden, die mij ter gelegenheid van de jaarwisseling hun goede wensen deden toekomen, daarvoor van harte danken. Moge ook voor U allen 1982 brengen, wat U daarvan verwacht en mogen Uw inspanningen om de NBC tot nog groter bloei te brengen veel succes dragen. Ongetwijfeld zal daarbij de penningmeester U dankbaar zijn, indien U een **eventuele contributieachterstand** - de contributie was al per 1 september 1981 verschuldigd - zo snel mogelijk in dit nieuwe jaar wilt aanzuiveren!

(\* eind november 1981)

H.J. Mostert

#### **OPROEP AAN ONZE LEDEN ZICH AAN TE MELDEN VOOR DE FUNCTIE VAN WEDSTRIJDLEIDER**

Het goed functioneren van onze bond is tot nu toe alleen mogelijk geweest door de inzet en het enthousiasme van vele NBC-leden. Sinds de oprichting van onze bond in 1966, is het wedstrijdleaderkorps sterk meegegroeid, en ... het aantal nieuwe leden groeit nog steeds! Mede om deze reden en ook vanwege het overlijden van de heer Swüste, verzoeken wij leden die belangstelling hebben voor de functie van wedstrijdleader dit te laten weten aan de heer **A. Breidenbach, Elzenhof 15, 1775 GG Middenmeer**. Hierbij kan nog aangetekend worden dat niet alleen het spelen van correspondentiepartijen, maar ook het begeleiden van kwalificatie- of bekeergroepen de nodige persoonlijke voldoening kan geven, vanwege de vele contacten. Uiteraard worden de in die functie gemaakte kosten door de NBC naar redelijkheid vergoed.

Red.