

SCHAAKSCHAKERINGEN

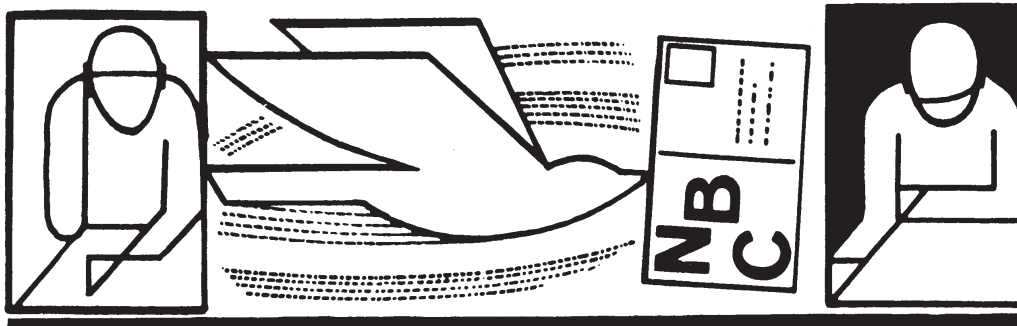

Maandblad - Contributie f 12,- per jaar - Nr. 27 - Mei 1969

Nederlandse Bond van Correspondentieschakers
Kon. goedgekeurd bij K.B. no. 48 d.d. 11-2-69

Bestuur Nederlandse Bond van Correspondentieschakers

Voorzitter	: B. Perfors, Sweelincklaan 119, Arnhem	Tel. 085-421696
Secretaris	: D. Smit, Jac. Obrechtstraat 13, Enschede	Tel. 05420-25354
2e secretaris	: A. Borstlap, Julianaweg 101, Utrecht	Tel. 030-880338
Penningmeester	: H. B. Sarink, Veenbergplein 19, Haarlem	Tel. 023-54197
	Giro: 1365400 ten name van "De Penningmeester Ned. Bond v. Corresp. Schakers, N.B.C. Arnhem"	
Alg. wedstrijd.	: H. J. Mostert, Schroeder v. d. Kolkstr. 63, Haarlem	Tel. 023-87147
Red./jeugd.	: A. v. Doremalen, Pieter Breughelstraat 11, Vlijmen	Tel. 04108-3258

VAN DE ALGEMENE WEDSTRIJDDLEIDER

Damesolympiade:

Inmiddels werd de loting bekend voor de voorronde, waarin onze dames het moeten opnemen - zij zullen inmiddels al wel begonnen zijn - tegen haar seksegenoten uit Roemenië, Zweden, West-Duitsland, Japan, Hongarije en Rusland. Het zal wel een bijzonder zware opgave zijn om in de strijd met deze sterke schaaklanden te komen tot één der drie eerste plaatsen, welke nodig zijn voor plaatsing in de finale. Niettemin, van harte succes N.B.C.-dames !!

I.C.C.F.-cup:

Wedstrijdleader Notten blijkt ook in de strijd op het schaakbord zijn mannetje te staan. In zijn groep om de I.C.C.F.-cup scoorde hij tot dusver 7½ uit 8 en rekt op een eindstand van 9 uit 10, hetgeen toch wel voldoende moet zijn voor deelname in de volgende ronde. Wie van onze overige deelnemers volgt dit goede voorbeeld?

Kwalificatiewedstrijden:

Er kunnen altijd kwalificatiegroepen gestart worden, mits men er zich maar voor aanmeldt! Waar blijven mijn klanten? Het eenvoudigste kunt u zich voor deze kwalificatiegroepen aanmelden door storting van het inschrijfgeld ad. f 2,- (inclusief B.T.W., bediening, prijzengeld) op postrekening 1365400 van de penningmeester van de Ned. Bond voor Corresp. schakers te Arnhem. Deze functionaris zorgt er keurig voor, dat uw aanmelding op korte termijn aan mij wordt doorgegeven. Er wachten nog vele correspondentieschaakvrienden op contact met u!!

Vakantie:

Uw algemeen wedstrijdleider hoopt met vakantie te gaan van 20 juni tot 15 juli 1969.

H. J. MOSTERT

Nederland - Hongarije:

Bord 12:	Spieringshoek - Vecsey	1-0
Bord 16:	Van Maare - Kenéz	1-1
Bord 32:	Lagrand - Reszö	1-0
Bord 37:	J. de Jong - Roth	$\frac{1}{2}$ - $\frac{1}{2}$
	Stand: N.B.C. - Hongarije	$2\frac{7}{2}$ - $6\frac{7}{2}$

Nederland - Canada:

Bord 19:	Rosing - Frederiksen	2-0
	Stand N.B.C. - Canada	$23\frac{1}{2}$ - $14\frac{1}{2}$

Nederland - Tsjecho-Slowakije:

Bord 11:	Van der Horst - Adamcek	0-1
Bord 33:	Schoemaker - Cubas	0-1
	Stand: N.B.C.-Tsjecho-Slowakije	$9\frac{1}{2}$ - $5\frac{1}{2}$

Nederland - Polen:

Bord 10:	Van der Horst - Gorski	0-1
Bord 12:	Van de Lei - Polak	0-1
Bord 18:	Sprinkhuizen - Grzelak	$\frac{1}{2}$ - $\frac{1}{2}$
	Stand: N.B.C. - Polen	$\frac{1}{2}$ - $5\frac{1}{2}$

Beëindigde groepen:

I 13:

1. A. Houtman (Wassenaar) 6 p. 2. A. van 't Riet (Amstelveen) $3\frac{1}{2}$ p. $\frac{3}{4}$ C. Linders (Assen) en W. van de Plas (Doornspijk) 3 p. $\frac{5}{6}$ G. Kroes (Paramaribo/Suriname) en P. Wisse (Leiden) $2\frac{1}{2}$ p. 7. D. Dijkman (Diemen).

I 15:

1/2. D. Lagrand (Rotterdam) en J. Oosterhoff (Halle) 5^{1/2} p. 3. N. van Asch (Geldrop) 3 p. 4. J. van Spijk (Venlo) 2^{1/2} p. 5. F. van den Akker (Eindhoven) 2 p. 6. A. van 't Riet (Amstelveen) 1^{1/2} p. 7. M. Kreeft (Ede) 1 p.

II 19:

1. B. van de Linden (Zwijndrecht) 5p. 2. H. Rutgers (Doornenburg) na S.B. met 3. R. de Jong (Amsterdam) 4^{1/2} p. 4/5. B. Boerrigter (Nijverdal) en J. van Houcke (Terneuzen) 3 p. 6. H. van de Maas (Venray) 1 p. 7. H. Dekker (Alkmaar) 0 p.

II 22:

1. R. de Jong (Amsterdam) 4^{1/2} p. 2. O. van de Ven ('s-Hertogenbosch) 4 p. 3. H. IJdema (Sittard) 2^{1/2} p. 4/5. J. Bakker (Den Haag) en G. Richter (Baarn) 2 p. 6. J. Goetschalckx (Meer/België) 0 p. W. Verhoeven (Doornenburg) op doktersadvies teruggetrokken.

II 23:

1/2. P. Ju (Leiden) en A. Langendoen (Rockanje) 5 p. 3. J. Lombaers (Roermond) 4 p. 4. Prof. E. Hermans (Rotterdam) 3^{1/2} p. 5. R. de Jong (Amsterdam) 2 p. 6. R. Schiphof (Montfort) 1^{1/2} p. 7. J. Goetschalckx (Meer/België) 0 p.

Nieuwe groepen:

H 17:

1. Th. van Spijk, Lod. van Beierenstraat 19, Venlo
2. M. Mix, Merckenburg 28, Amsterdam 1011
3. A. Beishuizen, Stationsweg 65, Terneuzen
4. J. Blankenspoor, Burchtlaan 27, Wassenaar
5. W. Terpstra, Corn. Jolstraat 9, Scheveningen
6. J. van de Doef, G. v. d. Veenstraat 29, Amsterdam
7. E. Olof, Utrechtseweg 69, Zeist

I 25:

1. M. van Ooyen, Verwerstraat 31, 's-Hertogenbosch
2. A. de Jong, Ankaradreef 338, Utrecht
3. J. Huisjes, Tarthorsterweg 54, Wageningen
4. G. Kroes, Postbox 622, Paramaribo/Sur.
5. S. IJff, Czarinastraat 39, Zaandam
6. S. Buurstra, Sluisjeweg 11, Jubbega
7. A. Leenheer, Eendrachtstraat 109b, Rotterdam

II 39:

1. K. Knecht, Nunspeetlaan 388, 's-Gravenhage
2. J. Lombaers, Voogdijstraat 41, Roermond
3. H. Hilberink, Noorderweg 87, Vroomshoop
4. J. van Houcke, Jos. Haydnstraat 17, Terneuzen
5. L. Bruins, Berkhofweg 38, Lunteren
6. C. Elich, St. Annastraat 260, Nijmegen
7. C. van de Kley, Roland Holstlaan 548d, Delft

Uitslagen:

- K 69/70 : 2. Molenbroek-Schellingerhout $1/2-1/2$. 3. Notten-Planta 0-1.
4. Roos-Notten $1/2-1/2$.
- JF 1 : Zwetsloot 1 TO tegen De Jong.
- M 8 : 17. Meinen-Van Halderen 1-0.
- M 10 : 10. Leeners-Riemersma 1-0.
- M 11 : 5. Molenbroek-Spieringshoek 1-0. Spieringshoek en Den Herder ieder een 1 TO tegen Van Spijk.
- I 13 : 21. Kroes-Van de Plas 0-1.
- I 14 : 19. Coelé-Hoeffelman 0-1. 20. Van Doorn-Coelé 0-1. 21. Beyen-Van Mullem 1-0.
- I 15 : 20. Lagrand-Van Spijk 1-0. 21. Van Spijk-Van Asch 1-0.
- I 16 : 7. Raemdonck-Van Asch 1-0.
- I 17 : 15. Terpstra-Sombroek 1-0.
- I 18 : 13. Terpstra-Benninkje $1/2-1/2$. 14. Vijvers-Terpstra 0-1. 15. Terpstra-Suydendorp $1/2-1/2$. 16. Blakmoor-Terpstra 1-0.
- I 19 : 12. Veldheer-Wildenburg 0-1. 14. Kruyt-Veldheer 1-0 (TO). 15. Simon-Kruyt 0-1.
- I 21 : 12. Mevr. Roodzant-Baris-Schoemaker $1/2-1/2$. 13. Van de Plas-Mevr. Roodzant-Baris 0-1. 14. Schoemaker-Hoitsma 1-0.
- I 22 : 3. Heerkens-Asselman 1-0.
- I 23 : 1. Schubert-De Jong $1/2-1/2$. 2. De Jong-Binnendijk 1-0 (TO). 3. De Jong-Vijvers 1-0.
- II 19 : 20. Rutgers-Van Houcke 1-0. 21. Van de Maas-Rutgers 0-1.
- II 22 : 16. Richter-Bakker 0-1. 17. Bakker-Van de Ven 0-1.
- II 23 : 21. Hermans-Schiphof 1-0.
- II 26 : 16. Bakker-Ju 0-1. 17. Spanjer-Buurstra $1/2-1/2$.
- II 29 : 16. Buurstra-Hovers $1/2-1/2$. 17. Buurstra-Hermans 1-0. 18. Hovers-Meyer 1-0.
- II 30 : 17. Meesters-Koevoets $1/2-1/2$. 18. Borstlap-Kuypers 0-1.
- II 31 : 10. Borstlap-'t Mannetje 0-1.
- II 32 : 14. De Vos-Pothoven 1-0. 15. Van de Linden-Lombaers 0-1. 16. Pothoven-IJff 1-0.
- II 33 : 8. Brouwers-Van Buren 1-0. 9. Munting-Muurling 1-0. 10. Muurling-Van den Berg 0-1.
- II 34 : 5. Bongers-Zweers $1/2-1/2$. 6. Kuchlin-Richter 0-1. 7. Zweers-Lensen 0-1.
- II 35 : 6. Lier-Ten Rouwelaar 0-1. 7. Hagenaar-Lier 0-1.
- II 37 : 7. Nusink-Koevoets 0-1.
- II 38 : 1. Van Zanten-Diepstraten 0-1. 2. IJdema-Van Zanten 1-0. 3. Van Zanten-Gielen 0-1. 4. Briggeman-Van Zanten 1-0. 5. Van Zanten-Boerrigter 0-1. 6. Ruesink-Van Zanten 1-0. 7. Boerrigter-Ruesink 1-0. 8. Boerrigter-IJdema 1-0.
- II 39 : 1. Lombaers-Bruinse 1-0.
- BT 67/1 : 2. Van Spijk-Van Halderen 1-0. 3. Van Halderen-Alderden 0-1. 4. Janzen-Van Halderen 1-0. 5. Van Halderen-Moerman 0-1.
- BT 67/2 : Van Spijk 1 TO tegen Dekker en tegen Fitié.
- BT 67/4 : Van der Bult teruggetrokken. Partijen vervallen.
- BT 67/5 : 2. Kuypers-Van Spijk $1/2-1/2$.
- BV 68/1 : 3. Riemersma-Huisjes $1/2-1/2$. 4. Huisjes-Wortel 1-0. 5. Roodendaal-Hamstra 1-0 (TO).
- BV 68/3 : 4. Van Egdome-'t Mannetje 1-0. Blauw teruggetrokken; zijn partijen worden uitgespeeld door S. Buurstra, Jubbege.

BV 68/7 : 3. Ritzema-IJdo 0-1.
BV 68/9 : 5. Van Oort-Notten 1-0. 6. Notten-Alderden 1-0.
BV 68/10: Scholten 1 TO tegen Reitsma.
BV 68/13: 1. De Visser-Hajee 0-1. 2. Juch-Van Ooyen 0-1.
TH/OO/1: Van de Lei-Wortel 1-0.
TH/BS/1: Leeners-De Jong 1-0. De Jong-Leeners 0-1.

Vakanties:

K 69/70 : Perfors van 3/4 - 15/4.
Schellingerhout van 2/4 - 15/4. Ook voor M9 en M12.
Dr. Planta van 6/4 - 27/4.
M 10/12 : Leeners van 25/4 - 18/5.
II 31 : 't Mannetje van 1/4 - 15/4 voor alle II- en bekersgroepen.
II 36 : Sostman vanaf 3 maart ca. 2 maanden buitengewoon verlof
wegens opname ziekenhuis. Van harte beterschap!
BT 67/1 : Th. van Spijk van 24/4-15/5. Ook voor H17 en BV 68/17.

Partijen in ons tijdschrift:

In dit nummer zijn enkele partijen geplaatst uit ons eigen bekertoernooi. In een van de komende nummers zouden wij graag enige partijen van onze deelnemers in het I.C.C.F.-cuptoernooi publiceren. Als ieder van onze deelnemers nu eens een winst- (of remise) partij inzond?!

Copie juli/augustusnummer:

In juli en augustus zal er een gecombineerd nummer van S.S. verschijnen. Copie hiervoor moet uiterlijk **10 juli** bij de redacteur zijn.

ANJERCOLLECTE

In de komende maand juni zal overal in het land weer de alom bekende anjer-collecte worden gehouden. Zoals wij weten zijn wij door het Prins Bernhardfonds, dat zijn inkomsten voor een groot deel heeft uit bovengenoemde collecte, bij de laatste subsidieverlening rijkelijk bedeeld.

Gaarne bevelen wij deze collecte bij u aan.

ONZE OPENINGENRUBRIEK

SCANDINAVISCH

De z.g. Kieler variant 1. e4, d5, 2. ed5:, Pf6, 3. d4, Pd5:, 4. c4, Pb4!?

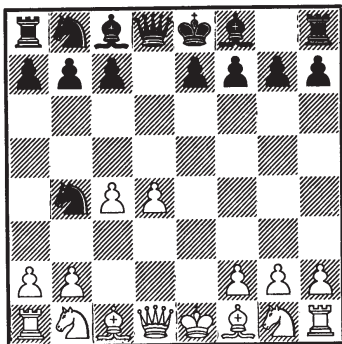

is ondanks een aantal in de praktijk er mee behaalde successen door de theorie altijd wat wantrouwend bekeken. De meest voor de hand liggende voortzetting is 5. Da4†, maar juist hiertegen is in een tweetal recente correspondentiepartijen een goede methode toegepast: 5. ... P8c6, 6. a3 (Als bekend is 6. d5?. b5! gunstig voor zwart. Aan de "Bilguer" ontleen ik het volgende nog altijd afschrikwekkende voorbeeld: 7. Db5:, Pc2†, 8. Kd2, Ld7, 9. dc6:, Lf5†, 10. Dd5, Pb4 11. Dd8:†, Td8:, 12. Kc3, Pc2, 13. Lf4, e5!, 14. Le5:, Lb4†, 15. Kb3, Tb8, 16. Lc7:, 0-0!, 17. Lb8:, Tb8:, 18. a3 en zwart kondigde mat in 7 zetten aan: 18. ... La3:† etc. - Rhode-von Zitzewitz, correspondentiepartij 1910).

6. ... Pa6, 7. d5, Pc5, 8. Dd1 (Niet 8. Db5?, e6, 9. dc6:, b6! en de witte dame is gevangen) 8. ... Pb8! (De nieuwe zet. Tot nu toe gaf de theorie slechts 8. ... Pe5, 9. b4, Pcd7, 10. Lb2, Pg6, 11. Pf3, Pf6, 12. Ld3, e6, 13. 0-0, Le7, 14. de6:, Le6:, 15. Pg5 met gunstig spel voor wit - Kotz-Serebrysky, Ukraine 1955) 9. b4, Pe4

1) 10. Ld3, Pf6, 11. Ta2, a5, 12. b5, e6, 13. de6:, Le6:, 14. Pe2,

Pbd7, 15. Pf4, Pc5, 16. Td2, Ld6, 17. Pe6:, fe6:, 18. b6 (Dragunov-Smolensky, 7e correspondentieschaakkampioenschap USSR) en nu zou zwart na 18. ... 0-0 het betere spel hebben gehad.

2) 10. Df3, Pf6, 11. Lb2, a5, 12. b5, e6, 13. de6:, Le6: 14. Pc3, Ld6, 15. c5, Le5! (Sterker dan 15. ... Lc5:, 16. Pe4, Pe4:, 17. De4:, Dd5!, 18. Ld3! etc.) 16. Td1, De7, 17. De2?

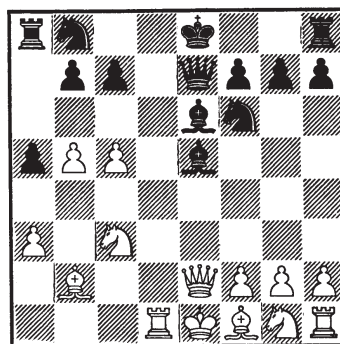

17. ... Lc4!! en wit gaf op - Schaposchnikov-Smolensky, halve finale 7e correspondentieschaakkampioenschap USSR.

Is hiermee de Kieler variant gerehabiliteerd? Slechts ten dele. Want in het 1e diagram kan wit i.p.v. 5. Da4† ook 5. Pf3 of 5. a3 spelen. De zet 5. Pf3 is destijds door de "Eilguer" aanbevolen, maar partijen ken ik er niet mee. Met 5. a3 daarentegen zijn wel ervaringen opgedaan. Een kleine greep:

1) 5. ... P4c6, 6. Le3, e5, 7. d5, Pe7, 8. Pf3, Pg6, 9. Dc2, Lg4, 10. Le2, Pd7, 11. Pc3 met voordeel voor wit - Tartakower-Marshall, Karlsbad 1907; 2) 5. ... P4a6, 6. Pf3, g6, 7. Pc3, Lg7, 8. Le2, 0-0, 9. 0-0, c5 10. d5, e5, 11. Tb1, h6, 12. Pe1, f5, 13. f4 met voordeel voor wit - Vooremaa-Kostin, USSR 1961

Maar hier (na 5. a3 dus) ligt ongetwijfeld nog een groot terrein voor onderzoek braak.

A. C. van der TAK

Nu volgen er enige recente partijen uit ons bekertoernooi:

BV 68/1:

Wit: J. Huisjes (Wageningen)
Zwart: H. Wortel (Amsterdam)

- | | |
|-----------|--------|
| 1. e2-e4 | e7-e6 |
| 2. d2-d4 | d7-d5 |
| 3. Pb1-c3 | Pg8-f6 |
| 4. Lc1-g5 | Lf8-e7 |
| 5. e4-e5 | Pf6-d7 |
| 6. h2-h4 | |

De beruchte Aljechin-Chatard-variant. Tegenwoordig wat in onbruik.

- | | |
|------------|--------|
| 6. .. | f7-f6 |
| 7. Dd1-h5† | Ke8-f8 |

Op 7. ..g6 volgt verrassend 8. ef6:!

- | | |
|-------------|--------|
| 8. e5xf6 | Pd7xf6 |
| 9. Dh5-e2 | c7-c5 |
| 10. d4xc5 | Pb8-a6 |
| 11. Pg1-f3 | Pa6xc5 |
| 12. g2-g3 | Pf6-e4 |
| 13. Pc3xe4 | Pc5xe4 |
| 14. Pf3-e5 | Pe4-d6 |
| 15. De3-f3† | Kf8-g8 |
| 16. Lg5xe7 | Dd8xe7 |
| 17. 0-0-0 | Lc8-d7 |
| 18. Td1-d4 | Ta8-f8 |
| 19. Td4-f4 | Ld7-c6 |
| 20. Lf1-h3 | Tf8xf4 |

Gedwongen! Anders volgt 21. Le6:†

- | | |
|------------|-------|
| 21. Df3xf4 | g7-g6 |
| 22. Th1-e1 | d5-d4 |
| 23. Pe5xc6 | b7xc6 |
| 24. Te1xe6 | |

Zwart geeft op!

BV 68/6:

Wit: P. Smeets (Ubach o. Worms)
Zwart: B. Boer (Rotterdam)

- | | |
|-----------|--------|
| 1. e2-e4 | Pg8-f6 |
| 2. e4-e5 | Pf6-d5 |
| 3. d2-d4 | d7-d6 |
| 4. Pg1-f3 | |

De moderne variant, waardoor de partij een rustig karakter pleegt te krijgen.

- | | |
|------------|--------|
| 4. .. | Lc8-g4 |
| 5. Lf1-e2 | e7-e6 |
| 6. 0-0 | Lf8-e7 |
| 7. c2-c4 | Pd5-b6 |
| 8. e5xd6 | c7xd6 |
| 9. Pb1-c3 | Pb8-c6 |
| 10. b2-b3 | Dd8-c7 |
| 11. Lc1-f4 | e6-e5? |

Hiermee geeft zwart wit de gelegenheid de lijnen te openen.

- | | |
|------------|----------|
| 12. Pc3-b5 | Dc7-b8 |
| 13. d4xe5 | Lg4xf3 |
| 14. e5xd6 | Lf3xe2 |
| 15. Dd1xe2 | Ke8-d7?? |

In ieder geval was 15. .. Dd8 beter.

- | | |
|-------------|--------|
| 16. De2-g3† | Kd7-d8 |
| 17. d6xe7† | Pc6xe7 |
| 18. Lf4xb8 | |

Zwart geeft op.

Deze partij leert: Wanneer moeten we geen open lijnen laten openen!

BV 68/5:

Wit: H. van Korten Hof (Elst)
Zwart: B. Boer (Rotterdam)

- | | |
|----------|--------|
| 1. e2-e4 | Pg8-f6 |
| 2. e4-e5 | Pf6-d5 |
| 3. c2-c4 | Pd5-b6 |
| 4. c4-c5 | .. |

Van Korten Hof kan zo'n zet niet nalaten!

- | | |
|------------|--------|
| 4. .. | Pb6-d5 |
| 5. Pb1-c3 | Pd5xc3 |
| 6. d2xc3 | d7-d6 |
| 7. Dd1-b3 | d6xe5 |
| 8. Lc1-g5 | Dd8-d7 |
| 9. Lf1-c4 | Dd7-f5 |
| 10. Ta1-d1 | |

Leuk! Waarom Dg5: niet kan hoeft geen betoog.

- | | |
|----------------------|-----------------|
| 10. .. | h7-h6 |
| 11. Lc4xf7†! | Df5xf7 |
| 12. Td1-d8†! | Ke8xd8 |
| 13. Db3xf7 | h6xg5 |
| 14. Pg1-f3 | Pb8-d7 |
| 15. Pf3xg5 | Pd7-f6 |
| 16. 0-0 | Lc8-d7 |
| 17. Tf1-d1 | Kd8-c8 |
| 18. Pg5-e6 | Pf6-h7?? |
| 19. Df7-e8†!! | |

Zwart geeft op.

BV 68/8:

Wit: A. Zweers
(Alphen a/d Rijn)
Zwart: J. Schoenmakers
(Heerlen)

- | | |
|-------------------|----------------|
| 1. d2-d4 | f7-f5 |
| 2. c2-c4 | e7-e6 |
| 3. Pg1-f3 | Pg8-f6 |
| 4. Pb1-c3 | Lf8-b4 |
| 5. a2-a3 | Lb4xc3† |
| 6. b2xc3 | b7-b6 |
| 7. Lc1-f4 | Lc8-b7 |
| 8. e2-e3 | Pf6-e4 |
| 9. Pf3-e5 | 0-0 |
| 10. Dd1-c2 | d7-d6 |
| 11. Pe5-f3 | Pb8-d7 |
| 12. Lf1-d3 | Pd7-f6 |
| 13. 0-0 | Dd8-e8 |
| 14. Pf3-d2 | g7-g5 |
| 15. Lf4-g3 | h7-h5 |
| 16. h2-h3 | De8-g6 |
| 17. Pd2xe4 | Pf6xe4 |
| 18. Lg3-h2 | g5-g4 |
| 19. h3xg4 | h5xg4 |
| 20. Ld3xe4 | |

Ook dat nog!

- | | |
|-------------------|---------------|
| 20. .. | Lb7xe4 |
| 21. Dc2-e2 | Kg8-f7 |
| 22. f2-f3 | g4xf3 |

Wit geeft op.

BV 68/8:

Wit: J. Dries (Rotterdam)
Zwart: A. Zweers
(Alphen a/d Rijn)

- | | |
|-----------------------|---------------|
| 1. e2-e4 | c7-c5 |
| 2. Pg1-f3 | Pb8-c6 |
| 3. d2-d4 | c5xd4 |
| 4. Pf3xd4 | Pg8-f6 |
| 5. Pb1-c3 | d7-d6 |
| 6. Lc1-g5 | e7-e6 |
| 7. Dd1-d2 | Lf8-e7 |
| 8. 0-0-0 | 0-0 |
| 9. f2-f4 | d6-d5 |
| 10. e4-e5 | Pf6-d7 |
| 11. Lg5xe7 | Dd8xe7 |
| 12. Pd4-f3 | a7-a6 |
| 13. Lf1-d3 | b7-b5 |
| 14. Dd2-e1 | f7-f5 |
| 15. e5xf6 e.p. | Pd7xf6 |
| 16. De1-h4 | De7-c5 |
| 17. Th1-e1 | Pc6-e7 |
| 18. g2-g4 | |

Alles is nu rijp voor een vernietigende koningsaanval.

- | | |
|--------------------|---------------|
| 18. .. | Pe7-g6 |
| 19. Ld3xg6 | h7xg6 |
| 20. Pf3-e5 | Pf6-h7 |
| 21. Pe5xg6 | Tf8-f7 |
| 22. f4-f5! | e6xf5 |
| 23. Te1-e8† | |

Zwart geeft op.