

SCHAAKSCHAKERINGEN

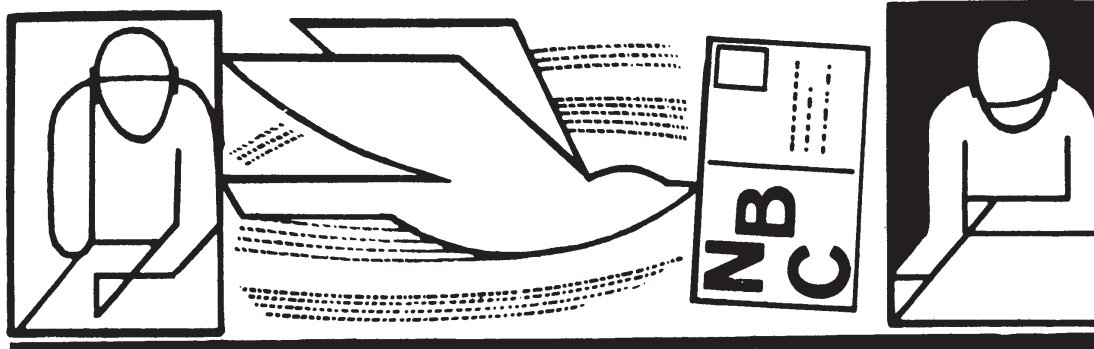

Maandblad - Contributie f 12,-- per jaar - Nr. 16 - Mei 1968

Bestuur Nederlandse Bond van Correspondentieschakers

Voorzitter : B. Perfors, Sweelincklaan 119, Arnhem, Tel. 08300-21696
Secretaris : D. Smit, Jac. Obrechtstraat 13, Enschede, Tel. 05420-25354
Penningeester : H. B. Sarink, Veenbergplein 19, Haarlem, Tel. 023-54197
Giro: 1365400 ten name van „De Penningmeester
Ned. Bond v. Corresp. Schakers, N.B.C. Arnhem”
Alg. wedstrijd.: H. J. Mostert, Schroeder v. d. Kolkstr. 63, Haarlem Tel. 023-87147
Red./jeugd.: A. v. Doremalen, v. Hogendorpstraat 10, Elst (G), Tel. 08809-2153

2de PROPAGANDA-BEKERTOERNOOI

Op veelvuldig verzoek gaan wij op 1 oktober a.s. starten met een nieuw propaganda-bekertoernooi. Ook hieraan kunnen niet-leden deelnemen, ter kennismaking met het correspondentieschaak. Het inschrijfgeld wordt voor leden, of voor hen, die zich gelijktijdig als lid opgeven, gesteld op f 1,50 per groep, voor niet-leden bedraagt het inschrijfgeld f 2,50 per groep. Er wordt gespeeld in groepen van 5 en men speelt tegen ieder één partij met een bedenktijd van 45 dagen voor 10 zetten. Zodra zich 5 deelnemers gemeld hebben, wordt er een groep gestart, terwijl de laatste groep uiterlijk 1 maart 1969 van start zal gaan. Voor iedere tweede aankomende is een boekenbon van f 3,50 beschikbaar, bij gelijk uitkomen beslist Sonnenborn-Perger. Iedere winnaar gaat over naar de volgende ronde. Is deze groep niet groter dan vijf deelnemers dan is deze ronde tevens finale. In de halve finalegroepen ontvangt iedere tweede aankomende een boekenbon van f 5,--, terwijl de winnaars overgaan naar de finale. Voor de winnaar hiervan wordt een beker beschikbaar gesteld. De overige finalisten verwerven het recht om in het volgende bekertoernooi rechtstreeks in de halve finale geplaatst te worden, mits zij hun partijen op reglementaire wijze beëindigd hebben.

Wij roepen onze leden op voor dit toernooi bij hun clubleden, die nog geen correspondentieschaak spelen zoveel mogelijk propaganda te maken. Maakt u nu reeds deze aspirantcorrespondentieschakers opmerkzaam op dit toernooi!

2de JEUGDKAMPIOENSCHAP VAN NEDERLAND

Evenals vorig jaar zullen we in oktober van dit jaar weer van start gaan met voorronden voor het tweede jeugdkampioenschap van Nederland. Ook hieraan kunnen zowel leden als niet-leden deelnemen. Voor niet-leden geldt echter de bepaling, dat zij, als zij voor de **tweede** maal deelnemen **wel** lid dienen te zijn van de N.B.C. Daar het hier een jeugdkampioenschap betreft, kunnen hieraan alleen die schakers deelnemen, die geboren zijn na 31 augustus 1949, dus die op 31 augustus a.s. de leeftijd van 19 jaar nog niet hebben bereikt. Het inschrijfgeld voor leden bedraagt f 2,-- en voor niet-leden f 4,--.

Cok hiervoor willen wij al onze leden oproepen dit jeugdkampioenschap onder de aandacht van hun nog geen correspondentieschaak spelende clubgenoten te brengen.

Inschrijvingen: Voor het propagandatoernooi is inschrijving mogelijk tot uiterlijk 1 maart 1969 bij de algemeen wedstrijdleider, de heer Mostert.

Inschrijving voor het jeugdkampioenschap tot uiterlijk 1 oktober 1968 bij de jeugdleider, de heer A. van Doremalen.

VAN DE ALGEMEEN WEDSTRIJDLIDER

Op het moment, dat dit nummer in uw bus dwarrelt, hoop ik ergens in Europa in de zon te zitten en nieuwe krachten op te doen voor een nieuw correspondentieschaakseizoen. Gaarne hoop ik, dat u het in uw vakantie zo heeft, als ik het graag zou willen hebben!

Dezer dagen werd ik op een kolossaal idee gebracht. Een mevrouw in Nederland wilde haar man ter gelegenheid van zijn verjaardag het lidmaatschap van onze bond cadeau doen. Bijzonder graag heb ik er aan meegewerkt, dat tussen datum van aanvraag en start voor de nieuwe groep niet meer dan 14 dagen verliepen.

Het leek mij echter een voortreffelijke suggestie voor U allen. Indien u bij een feestelijke gelegenheid een relatie, die ook schaakt, geen passend geschenk weet aan te bieden, dan zou het lidmaatschap van de NBC plus het inschrijfgeld voor de eerste groep een prachtige oplossing van de problemen zijn! Bovendien is het zo, dat hoe meer leden en deelnemers onze bond telt, des te vlotter de nieuwe groepen kunnen starten. Ik wijs er daarbij op, dat tegenwoordig een keuze kan worden gemaakt uit de kwalificatiegroepen en de langzame vierkampen, zodat ook zij, die niet zo royaal in de vrije tijd zitten kunnen meedoen. Het bestuur is regelmatig attent op mogelijkheden voor propaganda en stelt nog steeds verwoede pogingen in het werk de landelijke publiciteitsmedia voor onze bond te interesseren. Bij deze propaganda kan echter het stimulerend woord van de leden niet ontbreken!

Mag ik verder ieder nog eens attent maken op een tweetal punten? Betalingen en bestellingen dienen **UITSTLUITEND** te worden gericht aan de penningmeester en uitslagen voor lopende groepen worden het vlotst afgehandeld, indien U ze zendt naar de wedstrijdleider van de betreffende klasse. Aan mij dient U te richten: Aanmeldingen voor alle soorten van wedstrijden en **ALLE** uitslagen van de kampioensgroep en de landenwedstrijden.

Tenslotte: ten aanzien van de landenwedstrijden kan ik mij niet onttrekken aan de indruk, dat een aantal partijen mij nog niet werd gemeld. Regelmatig worden deze vergeleken met de betreffende buitenlandse wedstrijdleider en daarbij constateer ik nog steeds verschillen. Hoe sneu het overigens ook is, maar ook over uw verliespartijen in die wedstrijden dien ik te beschikken om de zaak „rond” te hebben. Kijkt u eens na, of u mij nog iets berichten moet?

Nederland - Canada:

Bord 18: Dijkman-Bushnell	1-0
Bord 23: Van Aken-Haines	1-0
Bord 24: Kuypers-Connor	1-0
Stand: N.B.C.-Canada	6-2

Nederland - Hongarije:

Bord 12: Van Perlo-Vecsey	0-1
Bord 36: Van de Lei-Soreghy	0-1
Bord 48: Van Zwienen-Dalos	1/2-1/2
Stand: N.B.C.-Hongarije	4-11

Nederland - Duitsland:

Bord 1: Van Perlo-Heemsoth	1-0	(gecomplimenteerd!!)
Bord 14: Visscher-Klein	1/2-1/2	
Bord 38: Van de Lei-Rüssel	1-0	
Bord 44: Van Zwienen-Post	1/2-1/2	
Bord 49: Van de Vaart-Heisig	1 1/2-1/2	
Stand: N.B.C.-Duitsland	26-26	

Beëindigde groepen:

BV 67/16: 1. J. van Maare, Bussum	3 1/2 p.
2. G. v. d. Haak, Haarlem	2 1/2 p.
3. C. Moolenaar, Hilversum	2 p.
4. A. van 't Riet, Amstelveen	2 p.
5. G. Naudts, Brasschaat/België	0 p.

Onze „langzame” wedstrijdleader dus naar de tussenronde en voor mijn stadgenoot een boekenbon.

Nieuwe groepen:**M/9:**

1. H. van Halderen, Kijfgracht 14, Leiden
2. J. Schellingerhout, Lindesingel 132, Rotterdam-12
3. A. Brouwne, Zonnebloemstraat 3, Paramaribo/Suriname
4. P. Spieringshoek, Frederiklaan 20, Rijswijk
5. F. v. d. Bosch, Koninginneweg 168 bv, Amsterdam/Z.
6. A. Notten, Wolfshoofdplein 54, Hoensbroek
7. J. Marchal, Smeetsstraat 78, Stein/L.

I/17:

1. W. Terpstra, Corn. Jolstraat 9, Scheveningen
2. L. Veldheer, Vincent van Goghstraat 4, Roozenburg
3. F. Slappendel, Kortlandstraat 25, Krimpen/IJssel
4. A. v. Ankum, Statensingel 130a, Rotterdam
5. W. v. Mullem, Ligusterstraat 4, Spijkenisse
6. Th. Sombroek, Pr. Mauritsstraat 18, Elst/Gld.
7. J. Blankenspoor, Burchtlaan 27, Wassenaar

II/25:

1. S. IJff, Czarinastraat 39, Zaandam
2. C. Kuypers, Rhynenburcherlaan 38, Hazerswoude/Rijndijk
3. J. v. d. Moot, Queridostraat 7, Harderwijk
4. H. Henseler, Zuidenveld 91, Assen
5. E. Wisselaar, Lombardkade 52d, Rotterdam-1
6. W. Lonis, Balistraat 61 I, Amsterdam
7. C. Spanjer, O. L. Vrouwestraat 37, Hengelo (Ov.)

II/26:

1. C. Spanjer, O. L. Vrouwestraat 37, Hengelo (Ov.)
2. H. Juch, van der Bildtstraat 63, Kapelle/Biezelingen
3. A. Zweers, Stevinstraat 20, Alphen/Rijn
4. S. Buurstra, Sluiswegje 11, Jubbega
5. F. Ruesink, Nicolaasweg 4, Zelhem (post Halle)
6. J. Bakker, Burg. Boreelstraat 13, Haarlem
7. P. Ju, Cs en Paardenlaan 20, Leiden

LV - II/2:

1. R. de Milliano, Platostraat 4, Amsterdam
2. B. Raemdonck, Dr. Lemmensstraat 2, Roosendaal
3. C. Moolenaar, Baerbergen 9, Hilversum
4. C. Spanjer, O. L. Vrouwestraat 37, Hengelo (Cv.)

H. J. MOSTERT

Uitslagen:

- K 67 : 47. Den Cuden-Bouwmeester 1-0. 48. Den Herder-Den Ouden 0-1.
- M 1 : 20. Andriessen-Etmans 1-0.
- M 7 : 8. De Vries-Marchal 1-0. 9. Lodewijk-De Vries 1-0. 10. Visser-De Vries 1-0. 11. Koolmees-De Vries 0-1. 12. Marchal-Visser 1-0. 13. Marchal-Koolmees 1-0. 14. Koolmees-Visser 1-0.
- H 1 : 20. Hartog-Klein 1-0. 21. Hajee-Rook 1-0.
- H 2 : 19. Hartog-Abels 0-1. 20. Knipscheer-Hartog $1/2-1/2$.
- H 8 : 3. De Ridder-Brekelmans $1/2-1/2$. 4. Willemsen-Van Meel 0-1 (TO). 5. Leeuwerik-Willemsen 1-0 (TO).
- H 9 : 3. Vermeer-Van de Vaart 0-1. 4. De Visser-Vermeer $1/2-1/2$. 5. Perrenet-Van de Vaart 1-0. 6. Van de Vaart-De Visser $1/2-1/2$. 7. Perrenet-Hajee 0-1. 8. Vermeer-Hajee 0-1. 9. De Visser-Hajee 0-1.
- H 10 : 1. De Visser-Perrenet 0-1. 2. Röthengätter-Mol 0-1. 3. Röthengätter-Van Dalfsen $1/2-1/2$. 4. Röthengätter-De Visser 1-0.
- I 2 : 18. De Jong-Van Asch 1-0.
- I 3 : 19. Beishuizen-Van Asch 1-0. 20. Salomé-Van Asch 1-0.
- I 6 : 21. Boelhouwer-Van Loon 1-0 (TO).
- I 10 : 5. Keulemans-Losekoot $1/2-1/2$. 6. Keulemans-Salomé 0-1.
- I 11 : 14. Hoogstraten-Van de Lei 0-1. 15. Sombroek-Holdorp 0-1.
- I 12 : 2. Hoogstraten-Oosterhoff 0-1. 3. Suydendorp-Kroon $1/2-1/2$. 4. Jongman-Kroon $1/2-1/2$. 5. Hoogstraten-Kroon 0-1. 6. Hoogstraten-De Man 0-1. 7. Oosterhoff-Jongman 1-0. 8. Costerhoff-Kroon $1/2-1/2$.
- I 13 : 2. Van 't Riet-Kroes $1/2-1/2$.
- I 14 : 2. Sprinkhuizen-Van 't Riet 1-0.
- II 8 : 14. Scharp-Jacobson 0-1. 15. Jacobson-Bosma 1-0. 16. Jacobs-Scharp 0-1. 17. Jacobs-Van Vuuren 0-1.
- II 9 : 15. Dijke-Jacobs 0-1. 16. Van Houcke-Jacobs 1-0.
- II 10 : 15. Weber-Boerrigter 0-1. 16. Ruberg-Timmer 0-1. 17. IJff-Ruberg 1-0. 18. IJff-Timmer $1/2-1/2$.
- II 11 : 17. IJdema-Tjalsma 1-0. 18. De Jong-Lonis 0-1.
- II 12 : 19. Sostman-Van Uden 1-0.

- II 13 : 12. Lonis-Van Buren 1-0. 13. Van Gemeren-Juch 1-0. 14. Van Gemeren-Van Buren $1/2-1/2$. 15. Gielen-Van Buren 1-0. 16. Van Buren-Juch 0-1.
- II 14 : 14. Munting-De Vos 1-0. 15. De Vos-Van Houcke 1-0.
- II 15 : 7. Munting-Balemans 0-1. 8. Ealemans-Holwerda 1-0.
- II 16 : 12. Kuypers-Zweers 0-1.
- II 17 : 5. Van de Zweep-Buurstra 0-1. 6. Huisjes-Buurstra 1-0. 7. Kuchlin-Huisjes 0-1. 8. Buurstra-Van de Bult 1-0. 9. Van de Zweep-Stol 0-1. 10. Van de Bult-Kuchlin 1-0.
- II 18 : 1. Borstlap-Buurstra 1-0. 2. De Ridder-Buurstra 1-0.
- II 20 : 1. Heikoop-Van de Maas 1-0.
- II 21 : 1. 't Mannetje sr.-'t Mannetje jr. $1/2-1/2$. 2. Heimel-Van Aken 0-1.
- II 22 : 2. Van de Ven-IJdema 1-0.
In deze groep is W. Verhoeven op doktersadvies gestopt.
Zijn partijen zijn geannuleerd.
- BV 67/5 : 9. Holdorp-Van Spijk 0-1.
- BV 67/8 : 9. Roosendaal-Moerman 0-1.
- BV 67/16 : 9. Naudts-Van de Haak 0-1. 10. Naudts-Moolenaar 0-1.
- JV Ia : 17. Keersemaker-Kuypers $1/2-1/2$. De Metz 1TO tegen Bastiaannet.
- JV Ib : 13. Moerman-Van Kortenhof 1-0. 14. Moerman-Van Aken 1-0.
- JV Ic : 11. Hamstra-IJdo 0-1. 12. Hamstra-Van Egmond 1-0 (TO). 13. Sanders-Van de Bult 1-0.
- TH/FR/2 : 1. Van de Lei-Buurstra 1-0. 2. Borstlap-Van de Lei 1-0. 3. Van de Lei-Borstlap 1-0.
- TH/NI/1 : 1. Houtman-Borstlap 0-1.

Rectificatie:

- I 11 : 9. Sombroek-Van Ankum 1-0 moet zijn $1/2-1/2$.

Vakanties:

Alg. wedstrijdleader H. J. Mostert van 20/6-20/7.
Redacteur, A. van Doremalen van 1/7-15/7 (ook voor H 11).
Wedstrijdleader, J. 't Mannetje van 15/6-8/7 (ook voor zijn II-groepen)
Wedstrijdleader, J. Meyer van 15/6-29/6 en van 10/7-20/7.
H. Juch van 18/6-17/7 (II 13).
H. Balemans van 8/4-21/4 (II 15).

MUTATIES LEDENLIJST N.B.C. per 17 mei 1968

Nieuwe leden:

J. H. Blankespoor, Burchtlaan 27, Wassenaar.
H. Kedde, IJtochtkafe 118, Zwanenburg-Halfweg.
H. J. M. Leeners, Sinnigvelderstraat 21, Weesp.
W. Muurling, 1e Woudstraat 10, Sneek.
B. L. Raemdonck, dr. Lemmenstraat 2, Roosendaal.
R. H. de Ridder, Kanaalkade 92, Axel.
F. Ruesink, Nicolaasweg 4, Zelhem (post Halle).
P. van Someren, Aaltje Noordewierlaan 25, Leiden.
Mevr. T. Tuk-Jansen, Lannooystraat 115, Den Haag

(9)

Adres-naamswijzigingen, enz.

Mr. H. A. Bongers te Voorschoten moet zijn **E. Bongers**
B. Boer, St. Maartensdijkstraat 65 (i.p.v. 63) te Rotterdam.
L. Beyen van Prof. Evertslaan naar Van der Mastenstraat 42, Delft.
P. A. Jacobs van Soerenseweg 112, Apeldoorn naar Colijnstraat 14,
Apeldoorn.
A. de Jong, juiste adres: G. S. van Ruwiellaan 116, Breukelen.
J. Stol, juiste adres: Biddingweg 11, Swifterband (O. Flevoland).
T. Verbeek van Hillegom naar Bergstraat 17, Amersfoort.
F. A. M. M. van Meel juiste adres: Baljuwstraat 16, Geldrop (geen
bericht ontv.).

Juiste adres gezocht van:

J. Deneken, Hopstraat 6, Hedel (G.) (maandblad retour ontvangen).

Afvoeren:

H. W. Hagg, Den Haag.
J. Tjalsma, Albardastraat 4, Sneek. (2)

In memoriam:

Tot ons leedwezen moeten wij u mededelen, dat op 27 mei jl. te Alphen a/d Rijn is overleden ons lid, de heer J. C. Lemkes. In onze tweede-klas groepen was hij een trouwe deelnemer. Hij ruste in vrede!

Propagandakaarten:

In ons vorige nummer hebben wij gepubliceerd, dat er op aanvraag propagandakaarten zouden worden toegezonden. Door omstandigheden zijn deze nog niet van de pers gekomen, zodat wij u verzoeken pas een aanvraag hiertoe in te dienen als wij de ontvangst van de kaarten in een volgend nummer gepubliceerd hebben. Dus: ...even geduld a.u.b.!

Bestuurscompetitie:

Per 1 april is er in onze bond een bijzondere groep van start gegaan. De vijf bestuursleden spelen nl. een enkele competitie om uit te maken wie zich het sterkste schakend bestuurslid mag noemen! Ook van deze groep zullen we de uitslagen publiceren.

Inzending copie:

In verband met de verhuizing van de redacteur per 1 augustus worden alle wedstrijdleiders verzocht hun copie voor het augustusnummer uiterlijk 20 juli aan hem te doen toekomen.

Dr. J. W. A. van Kol:

In verband met het feit, dat het 27 juni a.s. een jaar geleden was dat de heer Van Kol overleed, laten wij hier enige van zijn beste partijen tot zijn nagedachtenis volgen.

EU/M/100:

Siciliaans.

Wit: J. Lunacek

(Tsjeco-Slowakije)

Zwart: Dr. J. W. A. van Kol

- | | |
|-----------|--------|
| 1. e2-e4 | c7-c5 |
| 2. Pg1-f3 | Pb8-c6 |
| 3. d2-d4 | c5xd4 |
| 4. Pf3xd4 | Pg8-f6 |
| 5. Pb1-c3 | d7-d6 |
| 6. Lc1-g5 | e7-e6 |
| 7. Dd1-d2 | a7-a6 |

De scherpste reactie op de Rouzeraanval.

- | | |
|------------|--------|
| 8. 0-0-0 | Lc8-d7 |
| 9. f2-f4 | Lf8-e7 |
| 10. Pd4-f3 | b7-b5 |

Consequent, maar ook 10. ..h6
11. Lh4 Tc8 komt in aanmerking

11. a2-a3?

Deze openingsfout verliest snel.
Lf6: is nodig.

- | | |
|------------|--------|
| 11. .. | b5-b4 |
| 12. a3xb4 | Pc6xb4 |
| 13. Lf1-c4 | |

Of 13. e5 Da5! 14. Kb1 Pe4!

- | | |
|------------|----------|
| 13. .. | Dd8-a5 |
| 14. Th1-e1 | Ta8-c8 |
| 15. Lc4-b3 | Da5-a1† |
| 16. Pc3-b1 | Tc8xc2†! |

Wit geeft op.

K.N.S.B. Kampioensgroep 1942:

Wit: Dr. J. W. A. van Kol

Zwart: Ir. R. Sijbolts

- | | |
|------------|---------|
| 1. d2-d4 | d7-d5 |
| 2. c2-c4 | c7-c6 |
| 3. Pg1-f3 | Pg8-f6 |
| 4. e2-e3 | e7-e6 |
| 5. Pb1-c3 | Pb8-d7 |
| 6. Lf1-d3 | d5xc4 |
| 7. Ld3xc4 | b7-b5 |
| 8. Lc4-d3 | a7-a6 |
| 9. e3-e4 | c6-c5 |
| 10. e4-e5 | c5xd4 |
| 11. Pc3xb5 | Pd7xe5 |
| 12. Pf3xe5 | a6xb5 |
| 13. Dd1-f3 | Lf8-b4† |

- | | |
|-------------|---------|
| 14. Ke1-e2 | Dd8-d5 |
| 15. Df3xd5 | Pf6xd5 |
| 16. Pe5-c6 | 0-0 |
| 17. Pc6xd4 | Lb4-c5 |
| 18. Pd4-b3 | Lc5-b6 |
| 19. Ld3xb5 | Pd5-b4 |
| 20. a2-a3 | Lc8-b7 |
| 21. Lc1-d2 | Pb4-c2 |
| 22. Ta1-c1 | Pc2-d4† |
| 23. Pb3xd4 | Lb6xd4 |
| 24. Ld2-c3 | Ld4xc3 |
| 25. Tc1xc3 | Lb7xc2 |
| 26. Th1-c1 | Ta8-b8 |
| 27. Tc3-c5 | Tf8-d8 |
| 28. f2-f3 | Lg2-h3 |
| 29. b2-b4 | Lh3-f5 |
| 30. Ke2-e3 | Kg8-f8 |
| 31. a3-a4 | g7-g5 |
| 32. a4-a5 | g5-g4 |
| 33. a5-a6 | Tb8-a8 |
| 34. Tc5-c7 | Td8-b8 |
| 35. Tc1-c5 | Tb8xb5 |
| 36. Tc7-c8† | |

Zwart geeft op.

H2;

Wit: H. Abels

Zwart: A. van Doremalen.

Spaans (Marshallgambiet).

- | | |
|-----------|--------|
| 1. e2-e4 | e7-e5 |
| 2. Pg1-f3 | Pb8-c6 |
| 3. Lf1-b5 | a7-a6 |
| 4. Lb5-a4 | Pg8-f6 |
| 5. 0-0 | Lf8-e7 |
| 6. Tf1-e1 | b7-b5 |
| 7. La4-b3 | 0-0 |
| 8. c2-c3 | d7-d5 |

Dit is dan het beroemde (of beruchte?) Marshallgambiet. Vroeger een geliefkoosd wapen van aanvalsspelers, een tijd bijna geheel uit de toernooipraktijk verdwenen, doch de laatste jaren weer nieuw leven ingeblazen, vnl. door enkele Russen (o.a. Spassky en Tal), die voor beide partijen nieuwe wegen hebben gezocht.

Hoewel het eindoordeel nog niet is geveld, is men er tot op heden nog niet in geslaagd het Marshallgambiet volledig te weerleggen.

Indien wit zich nauwkeurig verdedigd tegen de zwarte aanval, welke steunt op een voorsprong in ontwikkeling, is het resultaat meestal niet meer dan remise, ondanks wit's pluspion; doch bij de minste aarzeling van wit wordt de zwarte aanval onweerstaanbaar.

9. e4xd5

Het weigeren van het gambiet, b.v. door 9. d3 levert wit niets op; na 9. . . d4 10. cd4:, Lg4! heeft zwart reeds het initiatief.

- | | |
|------------|---------------|
| 9. . . | Pf6xd5 |
| 10. Pf3xe5 | Pc6xe5 |
| 11. Te1xe5 | c7-c6 |

Dit is wel de meest gespeelde variant en waarschijnlijk ook wel de beste. Minder kans op succes biedt 11. . . Pf6 of zelfs 11. . . Pf4.

- | | |
|------------|--------------|
| 12. d2-d4 | e7-d6 |
| 13. Te5-e1 | |

O.i. de beste plaats voor de toren. In een wedstrijd A.S.V.-L.S.G. speelde drs. C. B. v. d. Berg tegen H. J. Bredewout 12. Ld5:, cd5: 13. d4, Ld6 14. Te3, Dh4 15. h3, doch na 15. . . g5! wist zwart het initiatief tot zich te trekken.

- | | |
|------------|---------------|
| 13. . . | Dd8-h4 |
| 14. g2-g3 | Dh4-h3 |
| 15. Lc1-e3 | Lc8-g4 |
| 16. Dd1-d3 | f7-f5 |

Ook 16. . . Tae8 wordt veel gespeeld. De tekstzet is agressiever, doch kan bij juist tegenspel riskant zijn voor zwart.

- | | |
|-----------|--------------|
| 17. f2-f4 | g7-g5 |
|-----------|--------------|

Wie A gezegd heeft . . . enz.

- | | |
|------------|---------------|
| 18. Dd3-f1 | Dh3-h5 |
| 19. Pb1-d2 | Kg8-h8 |
| 20. Lb3xd5 | c6xd5 |
| 21. f4xg5? | |

Een ernstige fout! Wit had de stelling zo lang mogelijk gesloten moeten houden. Na 21. Df2 komt zwart niet gemakkelijk verder.

- | | |
|------------|----------------|
| 21. . . | f5-f4! |
| 22. Le3xf4 | Tf8xf4! |

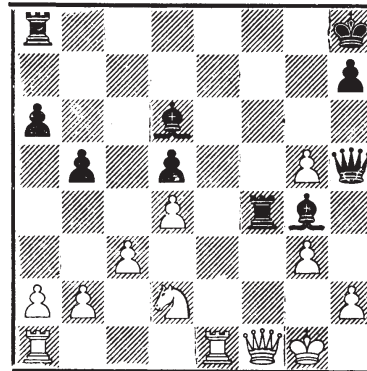

Stelling na 22. . . Tf8xf4!

- | | |
|------------|---------------|
| 23. g3xf4 | Ta8-f8 |
| 24. Te1-e5 | |

Gedwongen, daar Lf4: dodelijk zou zijn.

- | | |
|-----------|---------------|
| 24. . . | Ld6xe5 |
| 25. d4xe5 | h7-h6! |

Hiermede wordt de witte stelling opengebrokeu en verkrijgt zwart een winnende aanval.

- | | |
|------------|---------------|
| 26. g5-g6 | Tf8-g8 |
| 27. Kg1-h1 | Tg8xg6 |
| 28. Df1-f2 | Lg4-h3 |
| 29. Ta1-g1 | |

Het lijkt alsof wit de dreigingen nog juist kan pareren, doch de positie van het paard op d2 wordt hem nu noodlottig.

- | | |
|---------|------------------------|
| 29. . . | Tg6xg1! schaak! |
|---------|------------------------|

Het klopt allemaal precies! Op 30. Dg1: volgt 30. . . De2 en het paard kan niet spelen wegens Df3 schaak en mat, terwijl het paard niet beschermd kan worden wegens mat op g2. 30. Kg1: betekent eveneens stukverlies door 30. . . Dg4 schaak. (31. Kh1 of 31. Dg3 dan 31. . . Dd1 schaak enz.).

Wit geeft op.