N.B.C. MEDEDELINGEN

Nr. 4 - April 1967

VERSCHIJNT MAANDELIJKS

Bestuur Nederlandse Bond van Correspondentieschakers

Voorzitter	:	B. Perfors, Sweelincklaan 119, Arnhem (telefoon 08300-21696)
Secretaris-penningmeester	:	D. Smit, Jac. Obrechtstraat 13, Enschede (telefoon 05420-25354) gironr.: 1365400
Vice-voorzitter	:	J. Zaagman, Gerard Terborgstraat 32, Amsterdam (telefoon 020-714481)
Wedstrijdleader	:	H. J. Mostert, Schroeder v. d. Kolkstraat 63, Haarlem (tel. 02500-12590) gironr.: 487330
Partij-redacteur	:	H. B. Sarink, Veenbergplein 19, Haarlem (telefoon 02500-54197)
Redacteur	:	A. van Doremalen, v. Hogendorpstraat 10, Elst (G.)

In ons streven, het blad van de N.B.C. aantrekkelijker te maken, passen ook partijen, per correspondentie gespeeld.

Enige malen per jaar zullen enkele partijen worden gepubliceerd.

Verwacht geen analyses van grootmeesters. We kunnen dat eenvoudig niet betalen. Toch geloof ik, dat de aantekeningen van de hand van de sterke bord- en correspondentiespeler, de heer Sarink, voor menigeen iets betekenen kan.

Aan U is het, hem goede partijen te zenden, de keuze van publikatie is voor de heer Sarink!

Ondanks dit nieuws, gaarne bijzondere aandacht voor het, ditmaal korte, bericht van de wedstrijdleader. Helpt hem aan enige honderden aanmeldingen voor de propaganda bekerwedstrijd!

VAN DE WEDSTRIJDLEIDER

Uit de lopende groepen:

M 3	:	Dr. Planta vanaf 6 april ziek
Kamp. groep	:	Hölscher vak. van 25/3 - 8/4
H 2 - 1	:	Abels - Van Spijk $1/2-1/2$
I 3 - 1	:	Beishuizen - v. d. Plassche 0-1
II 1 - 1	:	Van Zwienen - v. 't Riet $1/2-1/2$
2	:	De Man - v. 't Riet 1-0
II 2 - 1	:	Gielen - v. d. Ven 1-0
2	:	Gielen - v. 't Riet $1/2-1/2$

Propaganda Bekertoernooi: Kennelijk is de bedoeling nog niet begrepen. Zo graag zou ik zien, dat ieder lid met zijn eigen deelname tevens die van een schaakvriend niet-lid zou kunnen opgeven. Met onze 250 leden kon dan een deelname van ongeveer 400 spelers worden verwacht! Gezien de geringe belangstelling wil ik de inschrijving nog één maand langer openstellen en U dus tot 1 juni 1967 gelegenheid geven propaganda te maken met dit bekertoernooi. Dan wordt echter de inschrijving heel definitief gesloten, daar ook weer op tijd de groepen beëindigd moeten kunnen zijn. Mocht de belangstelling blijven in de mate, waarop die nu is, dan behoud ik me het recht voor de samenstelling van de finalegroep anders te doen dan oorspronkelijk is aangekondigd. Vanzelfsprekend worden dan de rechthebbenden tijdig van de wijzigingen in kennis gesteld.

Landenwedstrijden: Helaas hebben verschillende mensen hun opgave voor de wedstrijd tegen Hongarije weer in moeten trekken. Inmiddels werden daarvoor enkele reserves opgesteld, zodat ik hoop, dat deze wedstrijd verloopt zoals het behoort. De wedstrijd tegen Duitsland zal ongeveer half mei beginnen. Zij die zich hiervoor hebben opgegeven, ontvangen van mij tijdig een circulaire, waarop beide teams volledig zijn afgedrukt. Aan de hand van deze lijst kan dus ieder zijn plaats en zijn tegenstander terugvinden, waarbij ik nog opmerk, dat rustig gewacht kan worden op de Duitse zet. Gespeeld wordt volgens ICCF-reglement, dus met 30 dagen bedenktijd!

H. J. MCSTERT

I.C.C.F. OLYMPIADE 1965/1967

Bord I.

Wit : J. Jaudran (Frankrijk)

Zwart: K. D. Mulder Van Leens Dijkstra

1. d2-d4; Pg8-f6
2. c2-c4; e7-e6
3. Pb1-c3; d7-d5
4. Lc1-g5; Lf8-e7
5. e2-e3; 0-0
6. Pg1-f3; h7-h6
7. Lg5 x f6!; Le7 x f6
8. Dd1-c2;

Andere mogelijkheden zijn hier 8. Tc1, 8. Db3 of 8. Dd2. Met de tekstzet leidt wit een scherpe koningsaanval in.

8. ...: c7-c5

9. h2-h4!; c5 x d4

Als tegenwicht tracht zwart het centrum te openen.

10. e3 x d4; Pb8-c6
11. 0-0-0; Dd8-c7
12. Dc2-d2;

Niet 12. g4 wegens Df4† en Dg4:

12. ...; d5 x c4
 13. g2-g4; Tf8-d8!
- De enige tegenkans
14. g4-g5; Lf6 x d4!
 15. Pc3-b5; Dc7-b6
 16. Pb5 x d4; Pc6 x d4
 17. Pf3 x d4; e6-e5
 18. g5 x h6; Td8 x d4
 19. Dd2-g5; Db6 x h6

De witte aanval is afgeslagen en zwart houdt een eindspel met een pion meer.

20. Td1 x d4; e5 x d4
21. Dg5 x h6; g7 x h6
22. Th1-g1†; Kg8-f8
23. Lf1 x c4; Lc8-f5

(zie diagram)

24. Kc1-d2; Kf8-e7
25. Tg1-g3; Ta8-c8
26. Tg3-f3; Lf5-g6
27. Lc4-d3; Tc8-c6
28. Tf3-f4; Tc6-f6
29. Tf4 x d4;

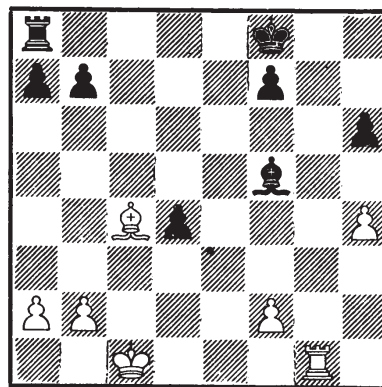

Na 29. Tf6:, Kf6:, 30. Lg6:, Kg6: is het pionneneindspel voor wit verloren.

29. ...; Tf6 x f2†
 30. Kd2-c1;
- Gedwongen, op Kc3 volgt Tf3.
30. ...; Lg6 x d3
 31. Td4 x d3; Tf2-f4
 32. Td3-b3; b7-b6
 33. Tb3-a3; a7-a5
 34. Ta3-b3; Tf4-b4
 35. Tb3-e3†; Ke7-f6
 36. Te3-f3†; Kf6-g6
 37. h4-h5†; Kg6 x h5
 38. Tf3 x f7; Kh5-g6!
 39. Tf7-d7; h6-h5
 40. b2-b3; h5-h4
 41. Td7-d8; Kg6-g5

belet de witte koning naar h1 te gaan.

42. Kc1-d2; Tb4-e4
43. Kd2-d3; Te4-e5!
44. Kd3-d4; Te5-e6!
45. Kd4-d5; Te6-g6.

De laatste 4 zetten van zwart zijn van problematische aard geweest, daar 46. Ke4 om alsnog h1 te bereiken nu belet wordt door 46. ...Kg4 en de h-pion loopt door.

Wit geeft op.

KAMPIOENSCHAP VAN NEDERLAND 1966

Wit : H. G. J. Hölscher

Zwart: ir. A. den Ouden

Aljechin-verdediging

1. e2-e4; Pg8-f6
2. e4-e5; Pf6-d5
3. d2-d4; d7-d6
4. c2-c4; Pd5-b6
5. f2-f4; Lc8-f5

De zet van Trifunovic met de bedoeling na 6. Le3, e6, 7. Pc3. Pa6, c7-c5 te laten volgen en zodoende het witte centrum uitgebreid aan te vallen, terwijl ook Pa6-b4-c2† kan dreigen.

6. Pg1-f3; e7-e6

7. e5 x d6

om c7-c5 uit te schakelen.

7. ...; c7 x d6

8. Pb1-c3; Pb8-c6

9. Lf1-d3; Lf5-g4

10. Lc1-e3; Lg4 x f3

11. Dd1 x f3; Pc6-b4

12. Df3-e2; Pb4 x d3†

13. De2 x d3; Lf8-e7

14. 0-0; 0-0

Zwart is erin geslaagd een paar lichte stukken te ruilen, maar wit is inmiddels volledig ontwikkeld en heeft de overhand in het centrum.

15. f4-f5; e6 x f5

Zwart is bevreesd voor een zwakke pion op e6, maar nu is die op d6 nog zwakker en worden de witte torens beter bruikbaar.

16. Tf1 x f5; g7-g6?

Zwart had iets anders moeten verzinnen en proberen het paard in de verdediging te halen; nu gaat het snel bergaf.

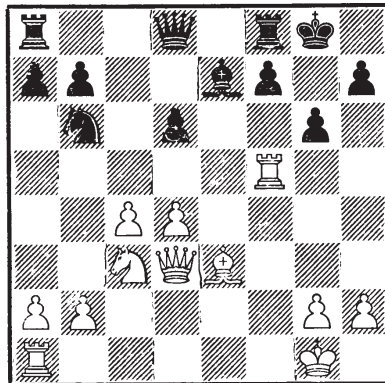

17. Le3-h6!; Tf8-e8 (g6 x f5? 18. Dg3† etc.).

18. Ta1-f1; f7-f6

19. Tf5-f3; Ta8-c8

20. Pc3-e4; Pb6-d7

21. h2-h4; Dd8-b6

22. c4-c5!

Zwart gaf op. De voornaamste dreiging is Dc4† benevens Df7.

I.C.C.F. OLYMPIADE VI 1965/1967

Wit : H. B. Sarink

Zwart: dr. J. Karafiáth (Hongarije)

Catalaans

1. d2-d4; Pg8-f6

2. c2-c4; e7-e6

3. g2-g3; d7-d5

4. Lf1-g2; Lf8-e7

5. Pg1-f3; 0-0

6. 0-0; d5 x c4

7. Dd1-c2; Pb8-d7

8. Dc2 x c4; Ta8-b8

Zwart wil b6 en Lb7 spelen, doch deze manoeuvre is nogal tijdrovend, terwijl de toren op b8 niet goed blijkt te staan. Beter is direct Pb6.

9. Pb1-c3; Pd7-b6
10. Dc4-d3; Pb6-d5
11. Tf1-d1; b7-b6
12. Pf3-e5; Pd5-b4
13. Dd3-b1; Dd8-e8

Houdt veld c6 onder controle en ontloopt de indirecte bedreiging door Td1. Toch blijkt e8 geen ideaal veld voor de dame. Zij is nu tot langdurige passiviteit gedoemd. Hoewel evenmin fraai, had zwart toch beter Lb7 kunnen spelen.

14. e2-e4;

Hier verdiende a3, Pbd5, Dc2 waarschijnlijk de voorkeur.

14. e2-e4;
 15. a2-a3; Pb4-c6
 16. Pe5-c4;
- Dreigt zowel Pb5 als e5.
16. ..; Lb7-a6
 17. Db1-a2;

Op Pe3 zou zwart zeer goed e5! kunnen spelen. Voorts blijkt de dame via a2 beter weer in het spel te komen dan op andere wijze.

17. ..; b6-b5

Om zodoende tot e5 te komen, doch de verzwakking van de damevleugel blijkt op den duur zwaarder te wegen.

18. Pc4-e3; e6-e5
19. d4 x e5; Pc6 x e5
20. Pe3-d5; Pf6 x d5
21. Pc3 x d5; c7-c5

Het lijkt alsof zwart zijn doel heeft bereikt (er komt een paard op d3), doch wit heeft verder gerekend.

22. Lc1-f4;

Nu wordt de slechte positie van Tb8 vervelend.

22. ..; Le7-d8

Min of meer gedwongen, doch nu staan praktisch alle zwarte stukken slecht.

23. b2-b4; c5-c4
24. a3-a4!

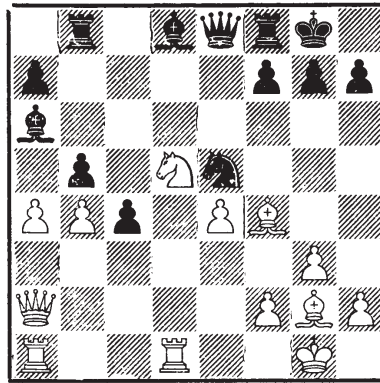

Wint vrijwel geforceerd pion a7.

- 24. ..; Ld8-b6
- 25. a4-a5; Lb6-d8
- 26. Lf4-e3; Pe5-d3
- 27. Le3 x a7; Tb8-c8
- 28. La7-e3

Hiermede is de loper op a6 tot pion gedegradeerd. Wit moet nu alleen nog trachten de stelling te openen, en zwart blijkt bereid hierbij een handje te helpen.

- 28. ..; Kg8-h8
- 29. Da2-e2; f7-f5?
- 30. Td1 x d3!; c4 x d3
- 31. De2 x d3; f5 x e4
- 32. Lg2 x e4

Hierna valt er natuurlijk niets meer te redden. Met 2 pionnen voor de kwaliteit en een loperpaar, dat op volle kracht werkt heeft wit het niet moeilijk meer.

- 32. ..; Ld8-f6
- 33. Ta1-d1; Tc8-d8
- 34. Le3-b6; Td8-d7
- 35. Le4-f5; Td7 x d5

De kwaliteit was natuurlijk niet goed te redden.

- 36. Dd3 x d5; g7-g6
- 37. Lf5-d7; De8-e2
- 38. Dd5-d3; De2-h5
- 39. Lb6-c5; Tf8-d8
- 40. Lc5-e7!

Zwart geeft op. Na Le7: volgt mat in 3 zetten (Dd4†, Kg8, Le6†, Kf8, Dh8 mat).

Eu/mg/T-6

Wit : K. D. Mulder Van Leens Dijkstra
Zwart: V. Klocháň (Tsjecho-Slowakije)

Nimzo-Indisch

1. d2-d4; Pg8-f6
2. c2-c4; e7-e6
3. Pb1-c3; Lf8-b4
4. Dd1-c2; 0-0
5. Lc1-g5; c7-c5
6. e2-e3; c5 x d4
7. e3 x d4; b7-b 6

of 7. Pc6 8. Pf3, Le7 9. a3, d5 10. Td1, b6 11. Ld3, dc4: 12. Lc4: Pa5
13. La2, Pd5 = (Mulder v. Leens Dijkstra-Jòsza Antal, I.C.C.F. 830 M.
Corr. 1962).

8. Pg1-f3; Lc8-b7
9. Lf1-e2; d7-d5
10. c4 x d5; Lb7 x d5
11. 0-0; Ld5-b7
12. Ta1-d1; Lb4-e7
13. Pf3-e5; Pb8-d7
14. Le2-d3; g7-g6

Een kleiner euvel is 14. h6.

15. Lg5-h6; Tf8-e8
16. Ld3-c4!; a7-a6?

Zwart loopt in de val! Nodig was 16. .. Lf8.

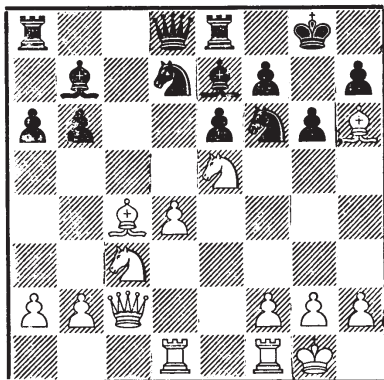

17. Pe5 x f7!; Kg8 x f7
18. Lc4 x e6†!; Kf7 x e6

Een prachtige magneetcombinatie; zwart moet alles nemen.

19. Tf1-e1†; Pd7-e5 (het enige)
20. Dc2-b3†!

Zwart geeft op. Het is uit, want na 20. .. Pd5 21. Te5:†, Kf7 22. Pd5:
blijft zwart 2 pionnen achter.