Nederlandse Bond van Correspondentieschakers

SCHAAKSCHAKERINGEN № 42
12e Jaargang № 2. - juni 2022

Beste correspondentie-schaakvrienden,
Hierbij de 2de nieuwsbrief van dit jaar, met een compilatie van informatie van de afgelopen tijd.
Veel informatie kunt u terugvinden op de websites van de NBC https://correspondentieschaken.nl en de ICCF https://www.iccf.com.
Wij proberen het u zo makkelijk mogelijk te maken door veel hyperlinks toe te voegen. In dit nummer ook weer enkele leuke tekeningen van Alan de Geus.

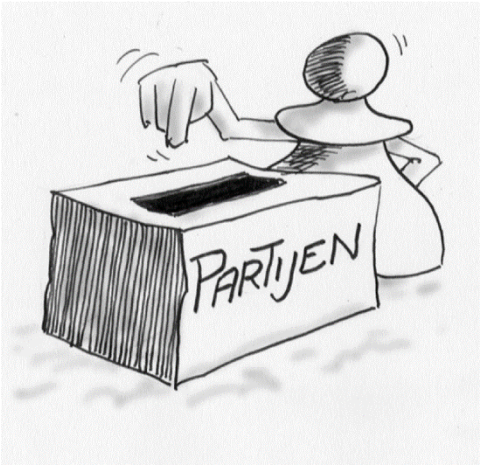

Bij het maken van de nieuwsbrief hebben we de hulp van het bestuur en de leden hard nodig. Mocht u een leuke schaakpartij hebben, die u graag wilt delen met de leden van onze vereniging, dan kunt u deze sturen, met of zonder commentaar, naar de redactie op onderstaand adres. Ook op- of aanmerkingen, verbeteringen etc. kunt u naar het adres hieronder sturen.
In deze nieuwsbrief ook enkele ingezonden artikelen. Zie het hoofdstuk ICCF Toernooi prestaties.

Kopie kunt u sturen naar: redactie@correspondentieschaken.nl

Redactie: Henk Schulenberg en Anton Versteeg

Nederlandse Bond van Correspondentieschakers
: Postadres: Oude Grensweg 115 - 7552 GE Hengelo
Email: mailto:secretaris@correspondentieschaken.nl
Internet: www.correspondentieschaken.nl
NL75 INGB 0001 3654 00 ◦ INGBNL2A ◦ KvK 40120015

Nederlandse Bond van Correspondentieschakers

Inhoud

Van de voorzitter Wim van Vugt....4
Van de secretaris Erik van Vliet....5
Verslag van de jaarvergadering....5
Notulen algemene ledenvergadering 2022....5
Overige Bestuurszaken....8
Foto's ledenvergadering....8
Wedstrijdreglement NBC 2022....10
Van de wedstrijdleider Jos van Doorn....15
Van de wedstrijdsecretaris Joop Jansen....17
1. ICCF Normen en Titels....17
2. Herdenkingstoernooien....19
Nol van 't Riet Memorial....19
3. NBC Jubileumtoernooi....20
4. ICCF....21
Van Jan Bart van Daatselaar....22
Vriendschappelijke Wedstrijden....22
Thema Toernooien:....22
Beëindigd:....22
Lopende toernooien:....22
Snelschaak Toernooi 2021....23
Ladder Toernooi 2022....23
Van de Redactie....24
Postschaak....24
Nederland Posttoernooi 2022....24
Finland....24
Zweden....25
Spanje....26
ICCF toernooi prestaties....27
Ingezonden artikelen....30
CCE titel voor Philippe Blankert....30

NBC: Postadres: Oude Grensweg 115 - 7552 GE Hengelo

Schaakmat 32
Blunders – zeer korte partijen 34
Rating nieuws 40
Top 25 Q2 2022 Ned 40
Top 25 Q2 2022 Int.....41
Henri Weenink.....42
De Olympische Schaakkermis. 42
Laatste Nieuws 46
Wereldkampioen!.....46
BdF invitatietoernooi 2022. 46
Horst Rittner Teamtoernooi 46

NBC: Postadres: Oude Grensweg 115 - 7552 GE Hengelo

Van de voorzitter Wim van Vugt

Beste leden,

De zomer is in aantocht en gezien de opheffing van vrijwel alle restricties m.b.t. corona, niet alleen in Nederland maar ook in de meeste andere Europese landen, kunnen we behalve schaken er ook weer op uit om vakantie te houden als uw gezondheid en portemonnee dat toelaat. Helaas is de oude vrede in ons werelddeel danig verstoord door de inval van Rusland op 24 februari met alle gruwelijkheden die bij een oorlog optreden. Op wereldniveau worden de aanvallende landen bij praktisch alle sportbonden geschorst. Ook de ICCF heeft zich beraden over een aantal maatregelen na online een extra buitengewoon congres belegd te hebben. De belangrijkste conclusie daarvan is dat de nationale bonden van zowel Rusland als Wit-Rusland geschorst worden, inclusief hun officials, maar de individuele spelers niet. Zij kunnen blijven spelen onder de neutrale vlag van de ICCF.

De vriendschappelijke wedstrijden tegen andere landen liepen de afgelopen periode iets minder succesvol qua score dan voorheen, maar bleven toch steeds heel dicht in de buurt van een 50% score. Thematoernooien zijn heel geschikt om je op bepaalde openingen goed voor te bereiden en grondige kennis op te doen, wat soms van pas komt bij bordpartijen of correspondentietoernooien waar je dikwijls met een keur van openingen geconfronteerd wordt. U vindt in deze Nieuwsbrief van beide type wedstrijden een kort verslag over de afgelopen periode.

Op de ALV van april 2022 werden prijzen uitgereikt en twee ereleden benoemd voor hun inzet en werkzaamheden bij de NBC over meer dan 10 jaar: Joop Jansen en Cor van Wieringen. Verder werd het nieuwe Huishoudelijk Reglement door de vergadering goedgekeurd. Ook werd het Wedstrijdreglement nog eens kritisch onder de loep genomen met een aanpassing van de directe toelatingsnorm voor de finale van het Veteranenkampioenschap en een aangescherpte formulering hoe daarvan gebruik gemaakt kan worden. De nieuwste versie staat binnenkort op de NBC-website. Van de hele ALV zijn de notulen verderop in dit nummer NB42 terug te vinden.

Voor ieder veel leesplezier en goede partijen toegewenst!

Amici Sumus,
Wim van Vugt (voorzitter)

NBC: Postadres: Oude Grensweg 115 - 7552 GE Hengelo

Nederlandse Bond van Correspondentieschakers

Van de secretaris Erik van Vliet

Verslag van de jaarvergadering

Figuur 1 Bestuurstafel met v.l.n.r.

Jos van Doorn, Wim van Vugt, Jan Vosselman, Erik van Vliet en Joop Jansen

Notulen algemene ledenvergadering 2022

Datum: 9 april 2022
Inloop: 12:00 – 13:00 broodjes, drinken, etc. (gratis)
Aanvang: 13.00 uur Einde: 16:00 uur
Locatie: Vergadercentrum Vredenburg
Vredenburg 19, 3511 BB Utrecht (tel: 030-2310068)

Aanwezig: Jos van Doorn, Joop Jansen, Jan Vosselman, Wim van Vugt, Erik van Vliet, Ferry Lunek, Raph Eijkenboom, Roger Feytens, Aart van de Peut, Dirk Hoogland (KNSB)
Afgemeld: Maik van Veldhoven, Johnny Fluit, Gert Legemaat, Henk Schulenberg, Anton Versteeg, Jan-Bart van Daatselaar, Rob van der Plas, Ernst van der Riet, John Stigter, Tom de Ruiter, Willem-Jan Pannekoek, Wim Rakhorst, Diederik van Donk, Daniel Brorens

1. Opening en vaststellen agenda

De voorzitter opent de vergadering en heet de aanwezigen welkom. Aanwezig is ook Dirk Hoogland namens de KNSB. Als secretaris van de KNSB fungeert hij als contactpersoon voor de NBC bij het bestuur van de KNSB. Hij wil het contact met de NBC verbeteren en biedt hulp aan bij bijvoorbeeld ledenwerving. Hij werkt met ons samen voor een toernooi voor het jubileum van de KNSB.
Ferry Lunek stelt voor een agendapunt toe te voegen over het wedstrijdreglement.
De zes overleden leden van het afgelopen jaar worden herdacht met 1 minuut stilte.

2. Vaststelling notulen ALV d.d. 2 oktober 2021

De notulen van de vorige ALV van 2 oktober 2021 zijn te vinden in nieuwsbrief 41. Er zijn geen opmerkingen, dus de notulen worden ongewijzigd vastgesteld.

3. Ingekomen stukken en mededelingen

NBC: Postadres: Oude Grensweg 115 - 7552 GE Hengelo

Ingekomen stuk van Ferry Lunek over het wedstrijdreglement. Dit wordt later in de vergadering behandeld.

4. Jaarverslagen secretaris, penningmeester, algemeen wedstrijdleider wedstrijdsecretaris en plaatsingscommissie

Zie nieuwsbrief 41. Geen opmerkingen.

5. Verslag kascontrolecommissie

Alex Koelewijn en Jos van Raan hebben de controle uitgevoerd, zie Nieuwsbrief 41. De kas is in orde bevonden. De ALV bedankt de commissie en verleent decharge.

6. Verkiezing bestuur (aftredend en herkiesbaar: secretaris)

De secretaris, Erik van Vliet, wordt herbenoemd voor 4 jaar.

7. Verkiezing plaatsingscommissie (aftredend en herkiesbaar: Henk Schulenberg)

Henk Schulenberg wordt herkozen.

8. Verkiezing kascontrolecommissie (nieuw reserve lid nodig)

Henk van den Bos neemt de plaats van Alex Koelewijn over, Jos van Raan blijft nog een jaar. Maik van Veldhoven had zich al aangemeld, en wordt verkozen tot reserve lid.

9. Verkiezing continuïteitscommissie (drie leden nodig)

Vanwege wetswijziging is er een continuïteitscommissie nodig die als overgangsbestuur optreedt mocht het gehele bestuur wegvallen. Aangemeld hebben zich Jan-Bart van Daatselaar en Ferry Lunek. Zij worden verkozen. Er is nog een derde lid nodig. Ferry Lunek stelt voor Henk Schulenberg te vragen; hij zal hem hiervoor benaderen. Joop Jansen noemt ook René Raijmaekers.

Pauze

Aan Joop Jansen wordt een erelidmaatschap uitgereikt vanwege zijn vele verdiensten voor de NBC.

Ook aan Cor van Wieringen is een erelidmaatschap toegekend. Omdat hij vanwege ziekte niet aanwezig is, zal Joop Jansen hem dit thuis overhandigen.

10. Begroting 2023 en vaststelling contributie

De begroting 2022, te vinden in nieuwsbrief 41, wordt goedgekeurd en vastgesteld. De contributie 2023 wordt op hetzelfde niveau gehandhaafd.

11. Voorstel nieuw huishoudelijk reglement

Voornaamste wijziging is een verplichting tot contributiebetaling en een procedure bij niet betalen. De tekst staat in nieuwsbrief 41 en wordt aldus vastgesteld.

12. Wijziging wedstrijdreglement veteranentoernooien

Het gaat om de ratinggrens voor directe inschrijving voor de finale. Deze is recent verhoogd van 2100 naar 2300, maar dit geeft in potentie nog steeds te veel mensen voor een finale. Het oorspronkelijke voorstel was 2350.

Het voorstel is nu om verder te verhogen van 2300 naar 2350.

Discussiepunt is het moment van aanmelden. In het reglement staat op het moment van de finale, in de aankondigingen staat op moment van start inschrijving voorrondes.

Het reglement wordt in overeenstemming gebracht met de huidige praktijk.

Aldus aangenomen.

NBC: Postadres: Oude Grensweg 115 - 7552 GE Hengelo

13. Prijsuitreikingen

Raph Eijkenboom ontvangt de prijs voor zijn overwinning in het NK.
Prijzen Rob van der Plas en Johnny Fluit worden opgestuurd.

14. Decharge van het bestuur

Na kennisname van het goedgekeurde verslag van de kascommissie wordt het bestuur decharge verleend.

15. Rondvraag / w.v.t.t.k.

Aart van de Peut: Wat gaat de NBC doen rond de oorlog in Oekraïne?
Wim van Vugt verduidelijkt waar binnen de ICCF over wordt gesproken. Geen invloed op lopende partijen. Vraag is wat er aan reikwijdte uit komt: schorsen van bonden, teams, spelers.
Raph Eijkenboom vraagt of het voor het bestuur helpt om de leden aan te schrijven om hun mening te horen. Voorstel wordt van harte overgenomen door het bestuur.
Aart van de Peut: Er is door de ICCF een ratingonderzoek gestart met vragen: invullen ging niet altijd goed. Is daar een eerste resultaat van? Antwoord: Nog niet.
Aart van de Peut: Bij het Triple-Block-systeem mogen spelers na een remiseaanbod bijna al hun tijd wachten voordat ze het aannemen. Dit is frustrerend. Joop Jansen adviseert de TD te schrijven met een klacht. De TD schrijft dan de speler aan en kan druk uitoefenen, zoals melden bij hun bond wegens onsportief gedrag (Code of Conduct).
Jan Vosselman: Deelt mee dat Zone 1 zichzelf heeft opgeheven. Alles valt nu direct onder de ICCF.
Jan Vosselman: De vorige ALV heeft een deel van het vermogen weggezet voor het organiseren van een ICCF-congres. Er zijn nu 7 offertes hiervoor, waarvan 3 in Amsterdam. De offertes zijn gebaseerd op 2023; op langere termijn is niet mogelijk. Het gaat waarschijnlijk later dan 2023 spelen en is nu nog niet concreet.

16. Vaststelling datum en plaats volgende ALV
8 april 2023, zelfde tijd, zelfde plaats.

Jan Vosselman: er wordt regelmatig gevraagd waarom er niet elektronisch wordt vergaderd.
Jos van Doorn waarschuwt voor chaos en problemen doordat mensen de techniek niet kennen of wanordelijk vergaderen.
Wim van Vugt zegt dat elkaar fysiek zien ook waarde heeft.
Dirk Hoogland vertelt dat digitaal via Team met 40-50 mensen wel te managen is, maar het is wel een andere manier van vergaderen.
Het bestuur gaat de mogelijkheden tot een elektronische ALV verder bekijken, in verband met de lage opkomst bij fysiek vergaderen.

17. Sluiting (16:00 uur)

NBC: Postadres: Oude Grensweg 115 - 7552 GE Hengelo

Overige Bestuurszaken

Foto’s ledenvergadering

Tijdens de ledenvergadering van 9 april werd Joop Jansen benoemd tot erelid van de NBC. Van harte gefeliciteerd Joop!

Figuur 2 Wedstrijdsecretaris Joop Jansen (rechts) krijgt de oorkonde van het erelidmaatschap van voorzitter Wim van Vugt. Joop was zeer verrast.

NBC: Postadres: Oude Grensweg 115 - 7552 GE Hengelo

Figuur 4 NK 2022 winnaar, Ralph Eijkenboom (links), ontvangt de kampioensschaal van wedstrijdleider Jos van Doorn. Een trotse Raph neemt hem glunderend in ontvangst! Gefeliciteerd Ralph!

Figuur 3 Joop Jansen reikt zelf een erelidmaatschap uit aan de zeer vergulde Cor van Wieringen. Jij ook van harte gefeliciteerd Cor!

NBC: Postadres: Oude Grensweg 115 - 7552 GE Hengelo

Nederlandse Bond van Correspondentieschakers

Wedstrijdreglement NBC 2022

Versie webserver

Soorten wedstrijden

a. Nationale kampioenschappen
b. Kwalificatiewedstrijden
c. Algemene wedstrijden
d. Bijzondere wedstrijden
e. Internationale wedstrijden

1 Inschrijfgeld

Voor deelname aan nationale wedstrijden is geen inschrijfgeld verschuldigd.

2 Nationale kampioenschappen

Er zijn twee kampioenschappen: het nationale kampioenschap (NK) en het veteranenkampioenschap (VK). Voor deelname is het lidmaatschap van de NBC vereist en de Nederlandse nationaliteit.
Ontbreekt de Nederlandse nationaliteit, dan is het lidmaatschap NBC van twee jaar vóór de startdatum van het kampioenschap vereist, voorafgaand aan het jaar waarin het kampioenschap plaatsvindt.
Partijen worden op de webserver en volgens het webserver reglement gespeeld. De inschrijving en sluitingstermijn worden via de Nieuwsbrief en website aangekondigd.

2.1. Nationale kampioenschap (NK)

Ieder <u>even</u> jaar gaat een nieuw kampioenschap van start met kwalificatiegroepen als voorronde. Aan de hand van het aantal aanmeldingen worden er evenwichtige groepen samengesteld. De hoogst geëindigde spelers plaatsen zich voor de finale. Voor deelname aan de voorronde is een rating van ten minste **2100** vereist. Een speler met een rating van ten minste **2400** heeft recht op directe deelname aan de finalegroep, mits vóór aanvang van de sluitdatum van de inschrijving voor de voorronde kenbaar gemaakt. De kampioen van de laatste editie heeft ook recht op deelname aan de finalegroep. De overige inschrijvingsvoorwaarden worden per cyclus apart bekend gemaakt.
De winnaar van de finale is kampioen correspondentieschaak van Nederland.

2.2. Veteranenkampioenschap (VK)

Elk <u>oneven</u> jaar gaat een nieuw kampioenschap van start met kwalificatiegroepen

NBC: Postadres: Oude Grensweg 115 - 7552 GE Hengelo

als voorronde. Aan de hand van het aantal aanmeldingen worden er evenwichtige groepen samengesteld. De hoogst geëindigde spelers plaatsen zich voor de finale.
Deelnemers aan het veteranenkampioenschap zijn in het jaar van inschrijving minimaal 60 jaar en hebben een rating van ten minste **2100**.
Een speler met een rating van ten minste **2350** heeft recht op directe deelname aan de finalegroep, mits vóór aanvang van de sluitdatum van de inschrijving voor de voorronde kenbaar gemaakt. De kampioen van de laatste editie heeft ook recht op deelname aan de finalegroep. De overige inschrijvingsvoorwaarden worden per cyclus apart bekend gemaakt.
De winnaar van de finale is veteranenkampioen correspondentieschaak van Nederland.

3 Kwalificatiewedstrijden

Voor zowel het NK als het VK worden meerdere kwalificatiegroepen gevormd die een voorronde spelen.

3.1 De hoogst geëindigde spelers plaatsen zich voor de finale. Het aantal spelers dat zich plaatst per kwalificatiegroep is afhankelijk van het aantal kwalificatiegroepen. Zijn er te weinig aanmeldingen voor het samenstellen van meerdere kwalificatiegroepen dan wordt direct de finale gespeeld.

3.2 Spelers die zich geplaatst hebben via de voorronde maar niet willen of kunnen deelnemen aan de finalegroep mogen uitkomen in de finalegroep in de volgende cyclus, op voorwaarde dat er plaatsen over zijn. Daarna vervalt de kwalificatie voor een finalegroep.

3.3 Mocht de finalegroep na instroming van alle rechthebbenden op een <u>even</u> aantal deelnemers uitkomen dan mag de beste afvaller uit de laatste voorronde in de finalegroep deelnemen.

3.4 De groepsgrootte van de finale ligt idealiter tussen 9 en 15 deelnemers. Bij een kleiner aantal finalisten dan 9 kan de groep worden aangevuld met maximaal drie spelers uit een selectie van de beste spelers uit de laatste voorronde.

4 Algemene wedstrijden

De algemene wedstrijden kunnen via de webserver of per post gespeeld worden. De groepen bestaan uit 5 of 7 spelers en kunnen elk moment beginnen. Voor deelname is geen kwalificatie vereist, lidmaatschap van de NBC volstaat. Voor de wedstrijden die per post gespeeld worden, is vereist dat de speler in Nederland

NBC: Postadres: Oude Grensweg 115 - 7552 GE Hengelo

woont. Algemene wedstrijden zullen via nieuwsbrief en website kenbaar gemaakt worden. De inschrijvingsvoorwaarden worden per toernooi apart bekend gemaakt.

5 Bijzondere wedstrijden

De bijzondere wedstrijden worden afzonderlijk bekend gemaakt. De verantwoordelijkheid voor het uitschrijven van en het inschrijven voor deelneming aan deze wedstrijden berust bij het bestuur van de NBC.

6 Internationale wedstrijden

6.1. Invitatietoernooien

Het afvaardigen van individuele spelers geschiedt onder verantwoordelijkheid van het bestuur van de NBC. De NBC plaatsingscommissie is verantwoordelijk voor de selectie en voordracht van de in aanmerking komende spelers.

6.2. ICCF teamtoernooien

Het afvaardigen van teams geschiedt onder verantwoordelijkheid van het bestuur van de NBC. De NBC plaatsingscommissie is verantwoordelijk voor de samenstelling en de voordracht van de af te vaardigen teams.

6.3. ICCF kampioenschapstoernooien

Al deze wedstrijden worden afzonderlijk bekend gemaakt. De inschrijving van individuele spelers geschiedt onder verantwoordelijkheid van het bestuur van de NBC, evenals het toewijzen van eventuele beschikbare extra vrije plaatsen.
De NBC plaatsingscommissie is verantwoordelijk voor de selectie en voordracht van de hiervoor in aanmerking komende spelers.

7 Terugtrekken of overlijden van deelnemers

a. Spelers die zich vóór de startdatum van een toernooi terugtrekken, verliezen daarmee het recht op een eventuele kwalificatie.
b. Spelers die zich gedurende een wedstrijd terugtrekken dienen dit onverwijld aan de wedstrijdleider en aan de overige deelnemers uit hun groep(en) te melden.
c. Spelers die ten aanzien van bovengenoemd punt in gebreke blijven, kunnen door het bestuur van de NBC uitgesloten worden van toekomstige wedstrijden voor een periode van maximaal 5 jaar.
d. Bij terugtrekken gedurende een wedstrijd wordt onderscheid gemaakt tussen geoorloofd en ongeoorloofd terugtrekken. De volgende redenen worden beschouwd als geoorloofd:

NBC: Postadres: Oude Grensweg 115 - 7552 GE Hengelo

1. overlijden;
2. omstandigheden buiten invloed van de speler (ernstige ziekte, oorlog, volksopstanden, natuurrampen en dergelijke) waardoor de speler niet in staat is om verder te spelen binnen een termijn van minstens drie maanden;
3. ernstige persoonlijke omstandigheden, waardoor de speler niet in staat is om verder te spelen binnen een termijn van minstens drie maanden.

e. In wedstrijden die niet meetellen voor het ICCF ratingsysteem worden bij terugtrekken of overlijden van een speler al diens resterende partijen verloren verklaard.

f. In wedstrijden die wel meetellen voor het ICCF ratingsysteem geldt de volgende regeling. In geval van een ongeoorloofd terugtrekken worden alle nog niet beëindigde partijen van de betrokken speler verloren verklaard. In het geval van een geoorloofd terugtrekken worden alle nog niet beëindigde partijen van de betrokken speler:
A. Gearbitreerd indien de betrokken speler minstens 1 partij al had beëindigd.
B. Gearbitreerd indien het gemiddelde aantal zetten 25 of meer bedraagt in de partijen van de zich terugtrekkende speler.
C. Vervallen verklaard in alle overige gevallen.

g. Tot een maand na de officiële startdatum mag de wedstrijdleider in geval van terugtrekken van een speler hiervoor een vervangende speler aanwijzen.

8 Arbitrage van partijen

Er zijn drie situaties waarin kan worden overgegaan tot arbitrage van partijen:
- als een speler uit een toernooi is uitgevallen (geoorloofd terugtrekken);
- als een speler overleden is;
- als de einddatum van het toernooi bereikt is.

In het laatste geval worden alleen die partijen gearbitreerd die van belang zijn voor de bovenste plaatsen (indien promotie naar een volgende ronde een rol speelt); de overige partijen kunnen gewoon blijven doorgaan.

1. De wedstrijdleider stelt vast welke partijen voor arbitrage in aanmerking komen. Deze partijen worden op de sluitingsdatum van het toernooi gestopt en de betreffende spelers krijgen de opdracht een met analyse ondersteunde claim (remise/winst) in te dienen. De analyse dient te bestaan uit concrete varianten die méér zeggen dan "ik sta duidelijk beter" of "ik heb een pluspion" of iets dergelijks.
2. Het indienen van een claim (met analyse) verloopt via de webserver.
3. Wordt geen afdoende analyse of helemaal geen claim ingediend, dan is het hoogst haalbare resultaat voor die speler remise.

NBC: Postadres: Oude Grensweg 115 - 7552 GE Hengelo

4. De webserver selecteert anoniem de arbiters voor deze partijen.
5. De uitslag wordt binnen enkele weken aan beide spelers via de webserver meegedeeld.
6. Tegen deze beslissing is binnen opnieuw 14 dagen beroep mogelijk bij de TD (mits ondersteund met een zeer grondige nieuwe analyse), die deze claim doorvoert naar de Appeal Commission voor verdere afhandeling en een definitief eindoordeel.
7. Tegen dit definitieve eindoordeel is geen beroep meer mogelijk.

9 Slotbepaling

In gevallen waarin het wedstrijdreglement niet voorziet, beslist het NBC-bestuur.

Laatstelijk gewijzigd door de ALV van 9 april 2022

NBC: Postadres: Oude Grensweg 115 - 7552 GE Hengelo

Van de wedstrijdleider Jos van Doorn

Op 31 mei 2020 gaat het weer los met de finale van de NBC waarbij Tjaart Offringa op papier de favoriet is met een rating van 2546 en de laagste in rating is Bernard Holtrop met een mooie 2138.
Dat onder de bezielende leiding van Jan Bart Daatselaar.
De deelnemers zijn op volgorde van rating:

1.	IM	Offringa, Tjaart	2546
2.	CCM	Vliet, Erik van	2408
3.	CCM	Stigter, John	2404
4.	CCM	Frijling, Jeroen	2387
5.		Reulink, Fred	2381
6.	CCM	Fluit, Johnny	2366
7.	CCM	Bus, Tom	2362
8.		Schreuders, Arjo	2360
9.	CCM	Koval, Vyacheslav	2356
10.	CCM	Booij, Robert E.	2321
11.	CCM	Schulenberg, Henk	2321
12.	CCE	Eelvelt, Henk	2310
13.		Marcelis, Ron	2310
14.	CCM	Groot, Peter J. A.	2294
15.		De Vos, Peter	2273
16.	CCM	Weseman, G. Frans J.	2246
17.		Verheij, Willem	2219
18.		Barendswaard, Willem	2208
19.		Holtrop, Bernard	2138

Natuurlijk zijn er nog meer beginnende groepen en één van die groepen is het Nederland/AOW 21/IM Leo Diepstraten Finale.
Deze groep heeft de naam gekregen van Leo Diepstraten maar wie was Leo Diepstraten?

Leo is 20 jaar lang voorzitter van de NBC geweest. Tot nu toe de langste periode. Daarvoor was hij al vier jaar bestuurslid. Natuurlijk was hij erelid van onze vereniging. Hij heeft de bloei van het correspondentieschaak volop meegemaakt.

Hij schreef, als schaakhistoricus, het prachtige boek: Tweehonderdvijftig jaar correspondentieschaak in Nederland.

Ook andere boeken zijn vermaard: Boeken over het Lettisch, over Schaakcafés. Hij was mede- oprichter van het Max Euwe centrum in Amsterdam. Hij overleed verleden jaar op de mooie leeftijd van 95 jaar.

De penningmeester heeft nog wat geld gevonden.
Prijzen geld voor de AOW 21/IM Leo Diepstraten Finale
Eerste plaats: 300 euro
Tweede plaats: 200 euro
Derde plaats: 100 euro.

Voor de rest van het jaar staan nog een aantal evenementen gepland:

1	NBC	Rating	1-mei	31-mei	30-jun	50
2	INT	Cuba	1-jun	30-jun	31-jul	40
3	Thema	Giuoco Pianissimo C50	1-jul	31-jul	31-aug	50
4	INT	Aruba/Philippines	1-aug	31-aug	30-sep	40
5	NBC	K2022-SF	1-okt	31-okt	30-nov	50
6	NBC	Rapid Toernooi	1-sep	30-sep	31-okt	10
7	INT		1-okt	31-okt	30-nov	40
8	NBC	Algemene Web Open-23	1-nov	30-nov	31-dec	50

Uiteraard onder voorbehoud.

Jos van Doorn

NBC: Postadres: Oude Grensweg 115 - 7552 GE Hengelo

Van de wedstrijdsecretaris Joop Jansen

1. ICCF Normen en Titels

Sinds de vorige nieuwsbrief:

- 13-3-2022: Erik van Vliet heeft voldaan aan alle eisen om Internationaal arbiter te worden. Binnenkort zal dit ook achter zijn naam staan!
- 13-3: Tjaart Offringa heeft zijn beslissende norm voor een IM titel binnen. In het toernooi: https://www.iccf.com/event?id=88753 heeft hij ook nog een goede kans op een SIM norm!
- 14-3: Noud Beekes scoort zijn 1ste CCE norm in: https://www.iccf.com/event?id=94746
- 2-4: Ewoud 't Jong scoort in https://www.iccf.com/event?id=91584 zijn eerste CCM norm. In hetzelfde toernooi had hij al een CCE norm gehaald.
- 10-4: Noud Beekes scoort ook een CCM norm in: https://www.iccf.com/event?id=94746
- 11-4: Erik van Dijk heft in het DE 15th Webserver Anniversary pr een CCM norm behaald. Zie de kruistabel op https://www.iccf.com/event?id=91616.
- 13-4: Jan Bart van Daatselaar heeft in het 70-jarig Jubileumtoernooi voor ICCF officials genoeg punten gehaald voor een CCM norm.
  U vindt de kruistabel op https://www.iccf.com/event?id=91047.
- 15-4: Raph Eijkenboom heft een CCM norm gehaald in de Champions League 2021 B1 op bord 3.
  De kruistabel is te vinden op https://www.iccf.com/event?id=95503.
- 23-4 Peter De Vos heeft in WS/CCM/B/18 genoeg punten gehaald voor een CCM norm. Zie https://www.iccf.com/event?id=95460.
- 30-4: Robert Leemans heeft in het USA Invitational 2021-C genoeg punten gehaald voor een ICCF-IM norm.
  De kruistabel is te vinden op https://www.iccf.com/event?id=91715.
- 30-4: Philippe Blankert heeft in het In WS/CCE/B/14 genoeg punten gescoord voor een CCE norm en heeft daarmee de CCE titel verdiend.
  Zie https://www.iccf.com/event?id=92765.
- 13-5: Wim van Vugt heeft de internationale arbiters titel gekregen!
- 17-5: Tjaart Offringa heft een SIM norm en titel gehaald in WS/GMN/A/5, https://www.iccf.com/event?id=88753

NBC: Postadres: Oude Grensweg 115 - 7552 GE Hengelo

- 24-5: Tobi van Scheijndel heft in het internationale ICCF toernooi WS/CCE/A/22 genoeg punten gehaald voor een CCE norm en daarmee de CCE titel bemachtigd.. Zie de kruistabel op https://www.iccf.com/event?id=95154.
- 26-5: In het ICCF Internationale toernooi USA Invitational 2020 - A heeft Michiel P. Plomp genoeg punten gescoord om een GM norm te halen!. Zie de kruistabel op at https://www.iccf.com/event?id=87635.
- 29-5: Christian Kuitert heft in WS/CCM/B/14 genoeg punten gehaald voor een CCE norm en tevens de CCE titel gehaald. Zie de kruistabel op https://www.iccf.com/event?id=90552.
- 31-5: Marcel Knigge heeft In de Champions League 2021 C3 Bord 4 genoeg punten gehaald voor een CCE norm. U kunt de kruistabel vinden op https://www.iccf.com/event?id=95528.
-

Iedereen van harte gefeliciteerd!!

Amici Sumus, Joop

NBC: Postadres: Oude Grensweg 115 - 7552 GE Hengelo

2. Herdenkingstoernooien

Nol van ‘t Riet Memorial

We zijn nu ruim 10 maanden bezig, bij het schrijven van dit stukje. Veel partijen zijn al beslist. Ik loop de drie groepen met U door:

Groep A.

De Invitatiegroep.
Deze groep lijkt een prooi te worden voor Tim Harding. De meeste correspondentieschakers kennen hem van de prachtige schaakboeken die hij geschreven heeft. Een Ier is ook al apart in de subtop van Europa…. Hij heeft al 4 winstpartijen en nog één partij open te staan. Mogelijk kan degene met de hoogste rating, ICCF-President Eric Ruch nog roet in het eten gooien. Je weet nooit. En zelfs onze dame die meespeelt, Luz Marina Ramirez, heeft nog kans. Zij heeft nog maar één partij, in remise geëindigd. Nog negentien partijen staan er open.

Groep B.

Met 17 deelnemers en niet veel meer partijen te gaan. Nog 23…..Er zijn maar vier partijen beslist. Dus wie hier er met de eerste plaats van door gaat is nog niet duidelijk. Zeer wel mogelijk is dat je met + 2 deze groep kunt winnen. 4 Spelers hebben dus al één partij gewonnen: Mihai, Oen, Junge, Guevara i Pijoan. Onze Nederlandse deelnemers hebben nog geen partij gewonnen. Henk Schulenberg heeft nog wel de meest partijen open staan!

Groep C.

Ja hier zijn nog maar 13 lopende partijen. Natuurlijk hadden we twee spelers die uitvielen, Jeroen van Gool is ons ontvangen en Willem Casier weten we helemaal niets van….Guiseppe Benedetto gaat aan de leiding. Hij heeft als enige + 3. Echter er zijn nog wel een paar spelers die ook op + 3 kunnen komen. Alles nog open dan voor de hoofdprijs van 300 euro.

NBC: Postadres: Oude Grensweg 115 - 7552 GE Hengelo

3. NBC Jubileumtoernooi

Groep A https://www.iccf.com/event?id=95662

Net als in het Nol's Memorial is ook in dit toernooi de remisemarge met de spelers boven de 2300 hoog. Anders gezegd. Nog geen enkele partij, er zijn er bijna 50 beslist, is geëindigd in het voordeel van een van de spelers. Nog niets van te zeggen dus…..

Groep B https://www.iccf.com/event?id=95661

Dit zijn spelers tussen 2100-2300 en hier zie je al een aantal beslissingen: 5. Daarvan zijn drie overwinningen voor de Zwitser Vinzenz Kueng. Hij lijkt een goede gooi te doen naar de bovenste plek! Echter een aantal spelers heeft nog weinig partijen gespeeld en dus kunnen die mogelijk nog roet in het eten gooien….

Groep C https://www.iccf.com/event?id=95649

Groep C; In deze groep hebben we een Oekraïense deelnemer. Hij kan zeer waarschijnlijk niet verder spelen, om begrijpelijk redenen. Al zijn partijen worden gearbitreerd. In deze groep hebben we zelfs iemand met + 4 Stephan Brault uit Canada. Ook hier zeker nog geen beslissing gevallen. Een paar spelers hebben + 2 en ook nog één met + 3: Kenneth Josefsson

Groep D https://www.iccf.com/event?id=95648

Ook hier vrij veel winstpartijen. Aan kop gaat de Pool Janusz Szopa met 8½ uit 11! Voorlopig op de tweede plaats staat onze Gerard Lonnee met 8 uit 13.

Groep E https://www.iccf.com/event?id=95647

In deze groep wordt ook goed gescoord. Aan kop gaat Arendjus Dyra uit Litouwen met 9½ uit 10!! Tweede is hier voorlopig Arno de Visser met 8 uit 13, maar het is niet waarschijnlijk, dat hij op deze plaats blijft, gezien de grote groep achtervolgers, waaronder Peter Velthuis.

NBC: Postadres: Oude Grensweg 115 - 7552 GE Hengelo

4. ICCF

Ik vertel U niets nieuws dat Rusland en Wit-Rusland Oekraïne binnen zijn gevallen. Een storm ging door de wereld. Na enkele dagen begonnen ook de e-mails van een aantal gedelegeerde zich binnen de besturen van de ICCF te komen. Van geen mening, tot forse schorsing van iedereen en alles tot…en ga zo maar door(ik zal U de details besparen). Enkele afspraken werden gemaakt. Dit heeft U kunnen zien op de ICCF site. O.a.. Donatie aan Oekraïne, er werden twee toernooien, met opbrengst voor de Oekraïne gehouden en nog wat zaken. Verder werd afgesproken een virtueel Congres te houden op 2 mei. Maar de oorlog was al even aan de gang en er waren betreurenswaardig weinig deelnemers. Maar goed voor je stemgedrag was dit niet nodig. Je kon stemmen tot 9-10 mei. Enkele voorstellen, allemaal te makend hebben met maatregelen i.v.m. deze oorlog. Het besluit heeft de voorzitter al geschreven. De twee landen, Rusland en Wit-Rusland mogen niet meer deelnemen aan teamwedstrijden, functionarissen mogen geen officiële functie hebben en nog wat zaken. Het meest verregaande voorstel, uitsluitsel van alle spelers haalde het niet. Veel West-Europese landen wilden dit wel, maar er kwam geen meerderheid voor. Dan zaten we nog met een probleem dat er vele partijen stil gelegd waren na het uitbreken van de oorlog. Deze worden gearbitreerd met behulp van een computer. Zie ook dit voorstel bij de Congressen. In augustus is er een Congres in Schotland. Ondergetekende heeft, om persoonlijke redenen besloten niet te gaan. Wim, onze voorzitter gaat ons vertegenwoordigen. Dank daarvoor.

AMICI SUMUS Joop

NBC: Postadres: Oude Grensweg 115 - 7552 GE Hengelo

Van Jan Bart van Daatselaar

Vriendschappelijke Wedstrijden.

Op dit moment lopen er 8 vriendschappelijke wedstrijden.
Helaas kon de wedstrijd tegen Oekraïne niet door gaan,

De volgende wedstrijden zijn geëindigd:

- Zweden – Nederland, nipt verloren, 36½ – 35½
- Rusland – BeNeLux, verdienstelijk gedaan, wel verloren, 118½ – 113½
- Finland – Nederland gestart in 2019, hebben we gewonnen 30½ – 39½
- Italië – Nederland, ook in 2019 gestart, echter deze verloren, 61½ – 52. ½.

Op het programma staan de volgende wedstrijden:

- Zuid-Amerika met een BeNeLux Team, startdatum 31 mei.
- Cuba, startdatum 31 juli.
- Aruba, Filipijnen en mogelijk Indonesië, startdatum 30 september[1].
- Het laatste land is nog niet bevestigd.

Onlangs gestart:

- Australië – Nederland
  Gespeeld wordt aan 53 borden. Gemiddelde rating Australië 1984, Nederland 2006. Verwachting: 50 – 56. Stand: 16½ – 26½ .
- Tsjechië – Benelux
  Hier 56 borden. Gemiddelde rating resp. 2241 en 2219.
  Prognose: 58 – 54, stand 13½ – 12½ .

Thema Toernooien:

Beëindigd:

Geen

Lopende toernooien:

- Leningrad Dutch halve finale, nog één partij in SF3
- Caro-Kann halve finale, alle finale plaatsen zijn bekend, finale start op 30 juni.

[1] Je kunt je inschrijven om tegen elk land te spelen (of een of twee landen) maar omdat Aruba, Filipijnen en Indonesië kleine schaaklanden zijn is dat geen garantie. Ik heb de flexibiliteit nodig om gelijke paringen te maken.

- Siciliaan halve finale.
- Weens halve finale.

Voor 2022 staan de volgende thema toernooi op het programma:

- *Giuoco Pianissimo, C50,* met de begin zetten: 1.e4 e5 2.Pf3 Pc6 3.Lc4 Lc5 4.d3, startdatum 31 augustus

Voor 2023 staan de volgende thema toernooien op het programma:

- *Aangenomen Damegambiet, D27*, met de begin zetten: 1.d4 d5 2.c4 dxc4 3.Pf3 Pf6 4.e3 e6 5.Lxc4 c5 6. 0-0 a6, startdatum 31 maart 2023
- *Grünfeld Verdediging, D83*, met de begin zetten: d4 Pf6 2.c4 g6 3.Pc3 d5 4.Lf4 Lg7 5.e3 0-0

Snelschaak Toernooi 2021

Groep B is gewonnen door Arie Ketelaars met een mooie score van 9½ uit 12, Slechts 9 partijen van de 42 eindigden in remise!
Het volgende Snelschaak toernooi staat op het programma met een startdatum van 31 oktober.

Ladder Toernooi 2022

De derde ronde van het ladder toernooi was op 28 februari begonnen.
Bij het schrijven van dit artikel waren er 15 wedstrijden beëindigd.
Drie gewonnen door de aanvallers.
Arie Ketelaars, Frans Weseman en Ronald Bieringa stijgen op de ladder.

Bij de verdedigers twee winnaars en Arjo Schreuder, met een gelijk spel, die hun ladder plaats behouden hebben. Arjo blijft hierdoor nummer 1!

Jan Bart van Daatselaar.

Van de Redactie

Postschaak

Nederland Posttoernooi 2022

Het onlangs gestarte Nederlandse Posttoernooi, kan weleens het laatste zijn.
De volgende 5 spelers maken uit wie dat posttoernooi gaat winnen.

NED-POST-2022, Nederland Post 2022

Rated				
1	370323	CCM	Schulenberg, Henk A. T.	2321
2	370584	CCM	Groot, Peter J. A.	2294
3	371029		Veldhoven, Maik van	1800P
4	371111		Faber, Frits D.	2072
5	371474		Dahlkamp, Ber	1824

Er lopen nog 3 post landenwedstrijden: Finland, Zweden en Spanje.
De tussenstanden zijn als volgt:

Finland

FIN-NED 2019, FINLAND-NETHERLANDS 2019

TD Wikman, Ragnar (IA)

	Finland Koskinen, Pertti		White	Black	White	Black	Netherlands Schulenberg, Henk A. T.	
Board 1	IM Huuskonen, Matti	2391	½	½	½	½	CCE Schulenberg, Henk A. T.	2345
Board 2	SIM Arppi, Heikki	2288	½	½	½	½	CCE Doorn, Jos P. M. van	2305
Board 3	SIM Arppi, Heikki Saarikoski, Keijo	2288 2237	½	0	1	½	CCE Velker, Wim CCE Doorn, Jos P. M. van	2250 2305
Board 4	Kontulainen, Hanne	2148	½	½	½	½	Groot, Peter J. A.	2250
Board 5	Urpilainen, Erkki	2098	1	½	½	0	Visser, J. A. H.	2083
Board 6	Mikkonen, Matti	1875	-	-	-	-	Faber, Frits D. Dahlkamp, Ber	2056 1800P
Board 7	Käyhkö, Ritva	1829	0	0	1	1	Berkel, Marinus Cornelis van	1968
Board 8	Muhonen, Kari	1705	0	-C	-C	1	Kerssemakers, H. J. M.	1951
Board 9	Pajukari, Seppo	1667	1	-	-	0	Drost, Robert	1925
Board 10	Pihlajamäki, Jaakko J.	1469	1	1	0	0	Dahlkamp, Ber	1800P
Total:				8		8		

Gezien de tussenstand (8-8) hangt alles van de laatste 3 partijen af.

Zweden

NED-SWE 2020, Netherlands-Sweden POSTAL 2020

TD Rogemont, Alain (IA)

	Netherlands Jansen, Joop		White	Black	White	Black	Sweden Olsson, Sture	
Board 1	SIM Jansen, Joop	2403	½	½	½	½	SIM Söderberg, Per	2494
Board 2	CCM Schulenberg, Henk A. T.	2333	-	½	½	-	SIM Blomstrand, Gunnar	2416
Board 3	CCE Doorn, Jos P. M. van	2311	-C	-C	-C	-C	Jansson, Börje (Kalmar)	2254
Board 4	CCE Groot, Peter J. A.	2290	1	-	-	0	Andersson, Ingvar	2180
Board 5	CCE Velker, Wim	2202	½	½	½	½	Karlsson, Göte	2020
Board 6	Visser, J. A. H.	2076	0	½	½	1	Andersson, Sven Olof (Enköping)	1985
Board 7	Dahlkamp, Ber	1800P	0	0	1	1	Jacobsen, Fredrik	1925
Board 8	Berkel, Marinus Cornelis van	1953	1	-	-	0	Rånby, Hans	1883
Board 9	Kerssemakers, H. J. M.	1948	0	0	1	1	Lindahl, Roland	1711
Board 10	Drost, Robert	1804	-	½	½	-	Enoksson, Björn	1300
Total:				5.5		8.5		

De situatie is niet veranderd: 3,5 uit 4 nodig voor een gelijkspel. 4 uit 4 om te winnen.

Spanje

NED-ESP 2021, Netherlands - Spain, Postal 2021

TD Jansen, Joop (IA)

	Spain Guevara i Pijoan, Josep		White	Black	White	Black	Netherlands Schulenberg, Henk A. T.	
Board 1	CCE Guevara i Pijoan, Josep	2332	-	-	-	-	CCM Groot, Peter J. A.	2307
Board 2	CCE Guevara i Pijoan, Josep	2332	-	-	-	-	CCM Schulenberg, Henk A. T.	2331
Board 3	CCE Guevara i Pijoan, Josep	2332	-	-	-	-	CCM Schulenberg, Henk A. T.	2331
Board 4	Bravo González, Rafael	1909	-	-	-	-	Visser, J. A. H.	2076
Board 5	Bravo González, Rafael	1909	-	-	-	-	Berkel, Marinus Cornelis van	1969
Board 6	Piqueras Jiménez, Manuel	1923	-	-	-	-	Dahlkamp, Ber	1845
Board 7	Piqueras Jiménez, Manuel	1923	-	-	-	-	Drost, Robert	1761
Total:				0		0		

H.S.

NBC: Postadres: Oude Grensweg 115 - 7552 GE Hengelo

ICCF toernooi prestaties

1.
2-4: Casper Schoppen wint DE 15th Webserver Anniversary pr 37.
Zie de kruistabel op: https://www.iccf.com/event?id=91606

Een vlotte winstpartij met zwart:

CCM Lars Milde (2251) - Casper Schoppen (2174 Provisional)

1.e4 e5 2.f4 exf4 3.Pf3 g5 4.d4 d6 5.g3 g4 6.Ph4 f3 7.Pc3 Le7 8.Le3 Lxh4 9.gxh4 Dxh4+ 10.Lf2 Dh6 11.Pd5 Pf6 12.Pxc7+ Kd8 13.Pxa8 Pxe4
14.Dc1 Df6 15.De3 Pxf2 16.Dxf2 Re8+ 17.Kd1 Pc6 18.a4 Lf5 19.Ra3 Pb4 20.Rc3 Pd5 21.Dd2 Re4 22.Ld3 Te7 23.Lb5 Dh4 24.Tf1 Pxc3+ 25.bxc3 Df6 26.Kc1 Ld7 27.Lxd7 Kxd7 28.Dd3 De6 29.Db5+ Kc8 30.Da5 Da2
31.Dxa7 Te2 32.Pb6+ Kc7 33.Pa8+ Kd8 34.Db8+ Ke7 35.Dxb7+ Kf6
0-1

2.
10-4: Daniel Brorens wint WC44/pr/3 en met 7 ½ uit 12 en haalt tevens een IM resultaat! Zie de kruistabel op https://www.iccf.com/event?id=84450

Een solide winstpartij:

CCM Daniel Brorens (2351) - IM Luís Gonzaga Grego (2346)

1.c4 Pf6 2.Pc3 g6 3.e4 d6 4.d4 Lg7 5.Pf3 O-O 6.Le2 e5 7.O-O Pc6 8.d5 Pe7 9.Pe1 Pd7 10.Le3 f5 11.f3 f4 12.Lf2 g5 13.b4 Pf6 14.c5 Pg6 15.a4 h5
16.c6 bxc6 17.dxc6 Le6 18.Ld3 g4 19.Lc2 g3 20.hxg3 fxg3 21.Lxg3 h4
22.Lh2 Lh6 23.Lb3 Lxb3 24.Dxb3+ Kh8 25.Pc2 Lf4 26.Pe2 Ph5
27.Pe3 Lxh2+ 28.Kxh2 Dg5 29.Pd5 Tf7 30.De3 Pgf4 31.Pdxf4 Tg8
32.Ta2 Pg3 33.Td1 h3 34.gxh3 Pxe2 35.Txe2 Dg3+ 36.Kh1 Dh4
37.Tg2
1-0

NBC: Postadres: Oude Grensweg 115 - 7552 GE Hengelo

3.
13-4: Henryk Panman wint de ICCF World Cup 23 Pre 11 groep met 7 uit 10.
https://www.iccf.com/event?id=88217
Een mooie winstpartij:

CCM Henryk J. Panman (2327) - Angel Israël González Amaro (2124)

1.e4 Pf6 2.e5 Pd5 3.d4 d6 4.c4 Pb6 5.exd6 exd6 6.Pc3 Le7 7.Pf3 O-O 8.Ld3 Lg4 9.h3 Lxf3 10.Dxf3 Pc6 11.O-O Lf6 12.c5 Pc8 13.Dg4 dxc5 14.De4 g6 15.dxc5 P8e7 16.Td1 Dd4 17.La6 Dxe4 18.Pxe4 Lg7 19.Lxb7 Tab8 20.La6 Tfd8 21.Txd8+ Txd8 22.Pc3 Td1+ 23.Pxd1
1-0

4.
23-4: GM Ron Langeveld is gedeeld eerste geworden in het WK 31 toernooi en is weer Wereldkampioen!!!
Zie https://www.iccf.com/event?id=79897 voor de kruistabel.
Drie schakers staan precies gelijk, omdat ze van dezelfde spelers wonnen en er zou zelfs nog een vierde bij kunnen komen. Ze zijn dus gedeeld kampioen.

Hier één van de twee winstpartijen van Ron:
1. Pf3 Pf6 2. g3 b6 3. d4 Lb7 4. c4 e6 5. Lg2 Le7 6. Pc3 Pe4 7. Ld2 Lf6 8. O-O O-O 9. Te1 c5 10. d5 exd5 11. cxd5 Pxd2 12. Pxd2 d6 13. a4 Pa6 14. e4 Pb4 15. Pc4 La6 16. Pb5 Lxb5 17. axb5 Ld4 18. e5 Dd7 19. e6 Dc7 20. Kh1 fxe6 21. Txe6 Txf2 22. De1 Pd3 23. De4 Pxb2 24. Te8+ Txe8 25. Dxe8+ Tf8 26. De6+ Kh8 27. Tf1 Dd8 28. Pxd6 Lf6 29. Pf7+ Txf7 30. Dxf7 Pc4 31. Te1 Pd6 32. Dxa7 Kg8 33. Te6 g6 34. h4 Lxh4 35. Txd6 Dxd6 36. gxh4 c4 37. Da8+ Kg7 38. Db7+ Kh6 39. Df7 c3 40. Le4

Figuur 5 Slotstand

In de volgende nieuwsbrief willen we meer aandacht aan besteden aan deze voortreffelijke prestatie.

5.
18-5: Anton Versteeg wint WS/H 8444. Zie https://www.iccf.com/event?id=93263
Zonder geluk vaart niemand wel. Dat geldt ook voor deze 1ste plaats.
In NB40 was de volgende partij al te zien:

Anton Versteeg 2039 – peter Burri
2020, in WS/H 844 gebeurde het volgende:
1. d4 Pf6 2. c4 g6 3. Pc3 Lg7 4. e4 d6
5. f3 0-0 6. Le3 c5 7. Pge2 Pc6 8. d5 Pd4 ??
en na 9. Pd4x cd4x 10. Ld4x gaf zwart op 1-0.

Maar 4 uit 6 is vaak niet genoeg om ongedeeld eest te worden in een groep van 7.
In dit geval was er echter niemand anders met een score van +2.
De andere overwinning was een normale winstpartij:

Anton Versteeg (2009) - Karl-Heinz Mäuer (1928)

1. d4 d5 2. Pf3 Pc6 3. c4 e6 4. Pc3 Lb4 5. Lg5 Pge7 6. e3 f6 7. Lf4 g5 8. Lg3 Pf5 9. Ld3 a5 10. cxd5 exd5 11. Dc2 Pxg3 12. hxg3 h5 13. Lg6+ Ke7 14. a3 Lxc3+ 15. bxc3 Le6 16. c4 dxc4 17. Td1 Dg8 18. De4 Kd6 19. d5 Lxd5 20. Dxc4 Dxg6 21. Txd5+ Ke7 22. Tb5 Tab8 23. O-O Kf8 24. e4 g4 25. Ph4 Df7 26. Dc3 Kg8 27. f4 Th7 28. Td1 De6 29. Kh2 a4 30. Tdd5 Pe7 31. Dxc7 Pc6 32. Db6 Dxe4 33. Td6 Tf8 34. Df2 De7 35. Da2+ Df7 36. Dc2 Td8 37. Tbd5 Txd6 38. Txd6

Figuur 6 Slotstand

A.V.

Ingezonden artikelen.

CCE titel voor Philippe Blankert

We kregen het hieronder volgende, iets ingekorte verhaal van Philippe:

Onder aanmoediging van DSC Dongen-clubgenoot en correspondentieschaker wijlen Jeroen van Gool begon ik 20 november 2020 (Corona tijd, 'toch veel binnen') aan mijn eerste norm toernooi van de ICCF. Je moest in dat toernooi https://www.iccf.com/event?id=89747 een +2 score halen, die zou neerkomen op een ICCF-rating van 2150. Ik merkte dat het moeten halen van een norm mij duidelijk sterker motiveerde dan 'zomaar spelen voor een hogere rating'. Ik kwam op +5, waarna de eerste norm binnen was. 1 partij 'weggegeven' door verkeerde pre-move, 2 cadeau gekregen door verkeerde pre-move c.q. uitgaan van de verkeerde stelling door tegenstander (je moet constant opletten of je wel de juiste stelling hanteert in je eigen engine programma).
Op 26 juni 2021 begon mijn tweede CCE norm toernooi (twee normen zijn nodig voor de titel). Zie: https://www.iccf.com/event?id=92765. Ik was wel een beetje onvoorzichtig: ik vertrouwde met wit in alle partijen op het boek '*The Modernised Reti*' van Demuth dat door Herman Grooten in schaakmagazine werd genoemd. Ik, of beter gezegd mijn tegenstanders, wisten toch wel gaten te schieten in de theorie van het recente boek. Gelukkig kon ik alle potentiële verliespartijen remise houden, en er zowaar één winnen met de Modernised Reti (ik gaf het boek een zeer kritische review), één met wit met een andere opening en één met zwart. Ik had toen weliswaar al megabases van ChessBase (CB) in huis, maar op een of andere manier hielden die in – wat ik hield voor CB, maar slechts de engine interface was – altijd bij ongeveer zet 15 op, evenals Live Book (hierover later meer). De CCE titel zat er al maanden aan te komen, in de laatste partij wilde de tegenstander alsmaar niet opgeven, in een loper+paard eindspel tegen koning, theoretisch (en praktisch) gewonnen zeker met engine enTablebase.
Informatie bij het NBC bestuur leverde op dat je zo een winst ook kon claimen – 30 april gedaan en 30 april toegewezen. De CCE titel werd meteen door de ICCF opgestuurd.
De laatste maand ik het totale CB programma onder de knie (uitleg Sagar Shah, 2 uur 40 minuten, korter kan het niet. Zie https://www.youtube.com/watch?v=EjlB9mMp9zs&t=170s). Met het CB programma (veel uitgebreider dan de UI, User Interface die je bij een Fritz krijgt) kun je databases beheren. Dat is nuttig om een megabase met 9 miljoen partijen te raadplegen (gaat niet in Fritz), maar ook om de 'Tablebases' te laden - waarbij de engine niet meer rekent, maar de Tablebase de zet vertelt en hoelang het mat nog duurt. Stockfish rekent dan niet. Dit kwam wonderwel van pas in de laatste, geclaimde partij.

Speel geen partij puur vertrouwend op de engine in de opening, daar kun je gruwelijk de mist mee ingaan, een megabase is dus in zekere zin een 'must'. Terwijl ik dit typ besef ik dat de sterkeren' of 'ouderejaars' onder jullie een en ander al lang weten,

maar andere lezers wellicht nog niet. Nergens ter wereld kan ik een boek vinden ter inleiding van correspondentieschaak, of ter verbetering van je correspondentieschaak. Van CB krijg je een vermoeden via advertenties en YouTube video's, maar bijna niemand vertelt hoe het echt in elkaar zit. Hiervoor zie ik voor mezelf wellicht een rol: de handleiding van NBC / Twan Burg wellicht uitbreiden met technische details, of een YouTube filmpje maken, dat met schermweergave weergeeft hoe het is om, al correspondentieschaak spelend, om met engines en megabases om te gaan. Natuurlijk zou het beter zijn als een ICCF GM dit op zich zou nemen i.p.v. een CCE zoals ik, 'maar als geen GM het doet….' (als een Nederlandse NBC GM een Engelstalig boek schrijft over correspondentieschaak, de tools die je daarbij gebruikt en de kneepjes van het vak verzeker ik die persoon succes en bekendheid! Wereldprimeur. *The gamechanger* vertelt niets over CB, onbalans met eindoordeel 0,00, waarom openingsboeken etc.)

Ik raad CB (het echte programma, 15 of 16) voor 80 euro evenals een megabase (ook ca. 80 euro) sterk aan. Wie het niet doet, mist een hele hoop! Ik schaak nu vanuit CB zelf in plaats vanuit de engine user interface, en vind onder het tabblad 'referenties' nu wel alle miljoenen partijen tot en met de laatste zet.

Met deze nieuwe moed ga ik binnenkort een CCM normtoernooi uitzoeken. 'Kijken wat uit zowel Philippe als het pakket van CB met openingsbase en Stockfish valt te halen'.
Hoewel ik in dit stadium dus enthousiast ben over correspondentieschaak, vind ik bordschaak het leukste. Die partijen voelen als 'meer echt van mij'. Maar van correspondentieschaak leer ik nuttige dingen voor het bordschaak:

- meer kennis van openingen
- leren omgaan met alle tools van CB
- leren welke stellingen kans op winst opleveren (met wit Siciliaans en Ruy Lopez), en welk soort stelling erg moeilijk zijn om te winnen (symmetrisch Damegambiet; alles waar geen onbalans in zit. Onbalans met engine oordeel 0,00 is prima; engine oordeel +0,2 zonder onbalans in materiaal of pionnenstructuur is 'hopeloos' om te winnen. 1. e4 met Siciliaans of Spaans (+0,8) is dus zwaar favoriet boven 1. d4 (+0,4 en meer symmetrie).
- leren 'computerzetten' en 'computervarianten' af te keuren, zodat er meer logica en lijn komt in een partij (daarom is mens MET engine nog steeds sterker dan engine solo).

Het nadeel van correspondentieschaak merk je na een lockdown: dan komen op het bord de nodige blunders, de 'eigen engine' moet dan even op stoom komen, dus na een volgende lockdown (die er hopelijk nooit meer komt) ga ik wel weken van tevoren weer vluggeren op chess.com om er tactisch weer in te komen.
Ik geniet nu overigens erg van het rating-loze thematoernooi waarin het Steinitz gambiet van het Weens centraal staat (https://www.iccf.com/event?id=97414). Heerlijke onbalans, 10 tegenstanders, elk 1 partij met wit en 1 met zwart, we zijn benieuwd wat het gaat worden.

CCE Philippe Blankert, internetavenue@outlook.com, 1 mei 2022

Schaakmat

door Jan Bart van Daatselaar.

Schaak mat in een correspondentie partij, is best bijzonder.
In al mijn 800+ wedstrijden is het slechts drie keer voor gekomen:

1. Mijn tegenstander had op de 9de zet een fout gemaakt, en wilde dat ik remise aannam, en speelde door tot het bittere einde. Nog nooit iemand schaakmat gezet met een pionzet! Zie https://www.iccf.com/game?id=150005

   1. e4 e5 2. Pc3 Pc6 3. f4 exf4 4. d4 Dh4+ 5. Ke2 d6 6. Pf3 Lg4 7. Lxf4 O-O-O 8. Ke3 De7 9. d5 Pa5 10. b4 g5 11. Lxg5 Dxg5+ 12. Pxg5 Lxd1 13. Pxf7 Lh5 14. Pxd8 Lg7 15. Kd2 Kxd8 16. bxa5 Lh6+ 17. Kd3 Pf6 18. Le2 Lg6 19. Tab1 Pd7 20. Lf3 a6 21. Tb4 Pc5+ 22. Ke2 Te8 23. Te1 Lg7 24. Kd2 h5 25. Pa4 Pxe4+ 26. Lxe4 Lxe4 27. Texe4 Txe4 28. Txe4 Lf6 29. h4 Lg7 30. Kd3 Lf6 31. Tb4 Kc8 32. Tf4 Le5 33. Tf5 Kd8 34. Txh5 Lg3 35. Th8+ Ke7 36. h5 Lf4 37. h6 Le5 38. Tg8 c6 39. Pb6 Kf7 40. h7 Ke7 41. g4 cxd5 42. Pxd5+ Kd7 43. c4 Ke6 44. Te8+ Kf7 45. Txe5 dxe5 46. h8=D e4+ 47. Kxe4 b5 48. Kf5 bxc4 49. g5 c3

   50. g6#

2. In de volgende partij liet mijn tegenstander zichzelf mat zetten in plaats van op te geven. Ik gun je nog een laatste mooie zet ... Gefeliciteerd !
   Zie https://www.iccf.com/game?id=775898
   1. Pc3 c5 2. b4 cxb4 3. Pd5 e6 4. Pf4 Pf6 5. g3 e5 6. Pd3 Pc6 7. Lg2 d5 8. f4 e4 9. Pe5 Lc5 10. e3 Pxe5 11. fxe5 Pg4 12. Lb2 Dc7 13. De2 Pxe5 14. d4 Pc4

NBC: Postadres: Oude Grensweg 115 - 7552 GE Hengelo

15. O-O-O Lg4 16. De1 Le7 17. Td2 Da5 18. Tf2 Dxa2 19. c3 Pa3 20. Lxa3 Da1+ 21. Kd2 Dxc3#

3. En nu de laatste.
   Zie https://www.iccf.com/game?id=1322167
   Mat in 3, en met conditionele zetten kwam de partij snel tot een einde.

   1. d4 Pf6 2. Lf4 d5 3. e3 h6 4. c4 Pc6 5. Pc3 e6 6. c5 a6 7. Ld3 Dd7 8. Pf3 b6 9. Pe5 Pxe5 10. dxe5 Pg8 11. cxb6 cxb6 12. Tc1 Lb4 13. Dg4 Lxc3+ 14. Txc3 g5 15. h4 f5 16. Dh5+ Df7 17. Dxf7+ Kxf7 18. hxg5 Kg6 19. g4 Th7 20. gxf5+ exf5 21. Tc6+ Kg7 22. g6 Th8 23. Tc7+ Kxg6

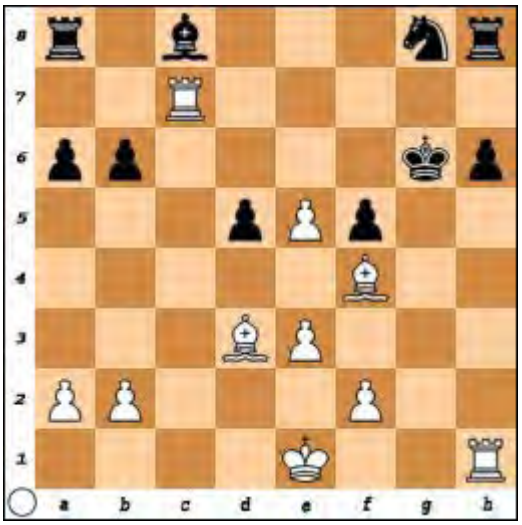

24. Tg1+ Kh5 25. Le2+ Kh4 26. Th1#

Jan Bart van Daatselaar

Blunders – zeer korte partijen

Hieronder enkele partijen, verzameld door Henk en bewerkt door Anton.

1. F7

Silva,Rafael Carreiro da (1875) - Simplina,Ardie Boy (1744) [C50]
BRA-PHI 2022 ICCF, 01.02.2022

1.e4 e5 2.Pf3 Pc6 3.Lc4 h6?! 4.d4 d6 5.dxe5 Pxe5?? 6.Pxe5 dxe5 7.Lxf7+
1-0

Figuur 7 slotstand

NBC: Postadres: Oude Grensweg 115 - 7552 GE Hengelo

2. uitgelopen 1

Figuur 8 stand na 6.c3

Herrera,Alex (2268) - Poelvoorde,Hugo (2281) [C24]
BEL - USA 2022 ICCF, 26.03.2022

1.e4 e5 2.Lc4 Pf6 3.d3 c6 4.Pf3 d5 5.Lb3 Lb4+ 6.c3 0–0?? 7.cxb4!
1-0

3. gatenkaas

Bernardara,Enos (1123) - Costa,Francesco (2243) [A34]
Help-UKR S 1 (ITA) ICCF, 31.03.2022

1.Pf3 c5 2.c4 Pc6 3.e3 e5 4.Pc3 Pf6 5.Le2 d5 6.b3?? (6.d4) d4! 7.Pa4 d3 8.Lf1 Pb4
0-1

Figuur 9 slotstand

4. Uitgelopen 2

Castillo Dieguez,Roberto Yoan (2361) - Zylla,Johannes (2296) [B13]
PER/Cup4/sf 5 (PER) ICCF, 25.02.2022

1.d4 d5 2.Lf4 c5 3.e3 cxd4 4.exd4 Pc6 5.c3 Lf5 6.Pd2 e6 7.Pgf3 Ld6 8.Pb3?? Lxf4!
0-1

5. uitverkoop

Figuur 10 stand na 4..... Pd4x?

Steffani,Friedemann - Lanca,Leo (1421) [C50]
Swiss/KO 2022 Rd 1/ 27 ICCF, 31.03.2022
1.e4 e5 2.Pf3 Pc6 3.Lc4 h6?! 4.d4 Pxd4?? 5.Pxe5! Pe6 6.Lxe6 fxe6 7.Dh5+ g6
8.Dxg6+
1-0

6. ongedekt paard

Figuur 11 stand na 7..... c5

Hernández Martínez,Jerónimo (2340) - Abdulmanov,Eduard Nafikhovich (2227) [C43] PER/Cup4/sf 16 (PER) ICCF, 25.02.2022

1.e4 e5 2.Pf3 Pf6 3.d4 Pxe4 4.Ld3 d5 5.Pxe5 Ld6 6.0–0 0–0 7.c4 c5 8.dxc5?? (8.cxd5) Lxe5! 0-1

7. Dd2 te vroeg

Figuur 12 stand na 6..... Lb4+

Salaz,Jason (1584) - Azzoug,Samir (1562) [D08]
FRA - USA 2022 ICCF, 23.03.2022

1.d4 d5 2.c4 e5 3.dxe5 d4 4.Pf3 Pc6 5.Pbd2 Le6 6.Pb3 Lb4+ 7.Dd2?? Lxd2+ 8.Lxd2 Lxc4 9.Lg5 Dd5 0-1

8. Dame geeft dekking op

Figuur 13 stand na 8.d4

Azzoug,Samir (1562) - Salaz,Jason (1584) [C38]
FRA - USA 2022 ICCF, 23.03.2022

1.e4 e5 2.f4 exf4 3.Pf3?! g5 4.Lc4 Lg7 5.0–0?! d6 6.d4 Dd7?? 7.Pxg5 f3 8.Lxf7+ Kf8 9.Le6 1-0

9. oeps

Figuur 14 stand na 9.Dg4

Mikushin,Aleksandr Petrovich (2144) - Merzliakov,Aleksandr Nikolaevi (2215) [B48]
GP2021–11/NC (CFR) ICCF, 10.12.2021

1.e4 c5 2.Pf3 Pc6 3.d4 cxd4 4.Pxd4 Dc7 5.Pc3 e6 6.Le3 a6 7.a3 b5 8.Pxc6 dxc6 9.Dg4 e5 10.Le2?? Lxg4! 0-1

10. verkeerde loper

Figuur 15 stand na 10.....Lg7

Munoz,Lazaro (2177) - Del Monaco,Andrea (2224) [C45]
Swiss/KO 2022 Rd 1/ 33 ICCF, 31.03.2022

1.e4 e5 2.Pf3 Pc6 3.d4 exd4 4.Pxd4 Pf6 5.Pxc6 bxc6 6.e5 De7 7.De2 Pd5 8.c4 La6 9.b3 g6 10.g3 Lg7 11.Lg2?? Lxe5! 0-1

Verzameld door H.S en bewerkt door A.V.

Heeft u ook een zeer korte partij (minder dan 20 zetten, gewonnen of verloren, dan kunt u hem in deze rubriek laten bewonderen -
Liefst met details zoals naam van het toernooi, datum, naam van de spelers en eventuele opmerkingen.

Graag sturen naar redactie@correspondentieschaken.nl

Rating nieuws.

Casper Schoppen is met 2446 nieuw in de lijst. Zijn rating is gebaseerd op een klein aantal partijen en kan dus nog alle kanten op gaan. Richard van Tienhoven is met 2387 net buiten de top-25 geraakt.

Bewerkt door A.V.

Top 25 Q2 2022 Ned

Nr	Titel	Naam	2022 Q2 Aantal	rating	2022 Q1 Aantal	rating	+-
1	GM	Langeveld, Ron A. H.	181	2660	181	2660	0
2	GM	Hoeven, David A. van der	192	2641	190	2641	0
3	GMf	l'Ami, Erwin	12	2628	12	2628	0
4	CCM	Offringa, Tjaart	141	2546	113	2566	-20
5	SIM	Burg, Twan	66	2566	66	2566	0
6	GM	Plomp, Michiel P.	496	2555	491	2557	-2
7	SIM	Tulfer, Paul M.	110	2520	110	2520	0
8	SIM	Raijmaekers, René C. H.	856	2508	853	2508	0
9	SIM	Kruis, Rob P.	155	2494	152	2497	-3
10	GM	Kuiper, Jacques	298	2471	298	2471	0
11	IM	Bleker, Frits	370	2451	362	2453	-2
12	IM	Hof, Eric van 't	193	2447	193	2447	0
13		Schoppen, Casper	15	2446	-	-	-
14	GM	Unen, J. Hans van	785	2439	781	2435	4
15	IM	Oudheusden, Willem A.	148	2433	142	2433	0
16	IM	Willigen, Jan Willem van	585	2432	584	2432	0
17	IM	Seben, Edgar van	117	2426	114	2426	0
18	CCM	Engelen, Johan	351	2411	340	2411	0
19	CCM	Vliet, Erik van	300	2408	291	2401	7
20	SIM	Jansen, Joop	505	2405	505	2405	0
21	CCM	Stigter, John	203	2404	199	2402	2
22	CCM	Koelewijn, Alex	290	2401	290	2401	0
23	CCM	Leemans, Robert	371	2389	367	2391	-2
24	CCM	Lunek, Ferry A.	350	2388	337	2398	-10
25	CCM	Plas, Rob van der	456	2388	449	2389	-1

NBC: Postadres: Oude Grensweg 115 - 7552 GE Hengelo

Nederlandse Bond van Correspondentieschakers

Top 25 Q2 2022 Int

Hieronder de internationale top-25 Ratinglijst.
Over het algemeen is er niet veel beweging hier en gezien het grote aantal remises op dit niveau is het erg lastig een hogere rating te halen.
Twee Nederlanders op deze lijst en als we Erwin l'Ami meetellen, met voorlopig een rating van 2628 op plaats 7, zelfs drie.

Nr	Land	Titel	Naam	aantal	Rating
1	Tsj	GM	Chytilek, Roman	192	2687
2	Ned	GM	Langeveld, Ron A. H.	181	2660
3	Rus	GM	Dronov, Aleksandr Surenovich	201	2655
4	Ned	GM	Hoeven, David A. van der	192	2641
5	Dui	GM	Kribben, Matthias	275	2641
6	Ita	GM	Riccio, Eros	437	2640
7	Dui	GM	Nickel, Arno	446	2628
8	Eng	GM	Robson, Nigel	232	2615
9	Slo	GM	Semrl, Marjan	170	2615
10	Slo	GM	Borst¡nik, Ales	225	2611
11	Tsj	GM	Dufek, jiri	100	2609
12	Spa	GM	Martin Clemente, Joel	336	2607
13	Dui	GM	Perevertkin, Vladimir Viktorovich	180	2607
14	Tsj	GM	Zidu, Jan	496	2605
15	Ita	GM	Cesetti, Claudio	239	2604
16	Dui	GM	Kreuzer, Martin	104	2603
17	Oek	GM	Bubir, Sergei	167	2600
18	USA	GM	Zilberberg, Alik Samulovich	155	2597
19	Dui	GM	Burghoff, Annemarie	123	2593
20	Dui	GM	Geist, Helmut	165	2589
21	Tur	GM	Turgut, Tansel	169	2589
22	Kro	GM	Ljublcic, Leonardo	714	2583
23	Oos	GM	Muck, Christian	253	2583
24	Dui	GM	Brodda, Wolfgang	436	2581
25	Eng	GM	Hall, Richard V. M.	367	2581

NBC: Postadres: Oude Grensweg 115 - 7552 GE Hengelo

Henri Weenink.

Ook in dit nummer aandacht voor de te vroeg overleden schaker Henri Weenink.
Hij was geboren in Amsterdam 1892 en dus 7 jaar ouder dan Max Euwe,
Helaas door Tuberculose veel te jong gestorven in 1931.
Hij was in de jaren twintig een van de sterkste schakers van Nederland.
Behalve bordschaak was hij ook auteur van schaakproblemen en eindspelstudies en auteur van een een standaardwerk over schaakproblemen in 1921:
Het Schaakprobleem, ideeën en scholen en ook had hij een schaakrubriek in de Oprechte Haarlemsche Courant.
Na zijn voortijdig overlijden kwam een gedenkboek uit in samenwerking van het Verenigd Amsterdams Schaakgenootschap en de Bond van Probleemvrienden, waar ook Euwe aan meegewerkt heeft en waar we regelmatig uit zullen putten.

De Olympische Schaakkermis.

(Rubriek 2 April 1925).

Onlangs vroeg ik Mr. Rueb, de voorzitter van de Wereldschaakbond, om eens iets te vertellen over de huidige stand van zaken. Hij had 't met zijn vele schaakverplichtingen te druk om hierop uitvoerig te antwoorden, maar beloofde, om, als ik eens in de Haag kwam, hierover een kwartiertje met mij te praten. Want, zoals Mr. Rueb terecht opmerkte, wanneer de inlichtingen van officiële zijde achterwege blijven, dan gaan de schaakjournalisten fantaseren, en dan komen er soms zonderlinge bedenksels tevoorschijn.
Zo had ik jl. woensdag het genoegen de voorzitter van D.D., N.S.B. en Wereldbond te spreken en geef u hier een verslag van dit onderhoud. Het zal u overtuigen, dat er in stilte al hard gewerkt is, en dat ons tijdens de Olympiade in Amsterdam een waar schaakfestijn wacht.
Want na enige inleidende beschouwingen over landen, die zich al bij de Wereldbond aansloten of op het punt stonden dit te doen, informeerde ik naar de plannen voor de Olympische Spelen. Aanvankelijk bestond het voornemen om het schaakprogramma niet in Amsterdam af te werken, doch in het schaakhuis te de Haag, dat tegen die tijd wel gereed zal zijn. Dan konden de honderden Amsterdammers en andere provincialen, die door hun bijdragen de bouw van het nationale schaakhuis bevorderden, eens zien wat er in de residentie gewrocht was. Maar om verschillende redenen, die hier nu niet ter zake dienen, werd toch maar besloten om Amsterdam tot operatietoneel te kiezen.
Wat er komt? In de eerste plaats wedstrijden om het Olympisch Amateurkampioenschap, waarvoor de grote zaal van het Concertgebouw al gereserveerd is. Het is natuurlijk nog te vroeg om al over de namen van de deelnemers te spreken.

Maar een aardig idee, een echt plan à la Rueb, is de z.g. Olympische Schaakkermis, een inrichting van schaakvermaak voor allen, die het spel beoefenen. Hiertoe is het ijsclubterrein afgehuurd, zodat men na een kijkje bij de ernstig werkende meesters, slechts de straat behoeft over te steken om zich met vrolijker dingen bezig te houden. Op het terrein worden verschillende tenten geplaatst. Alles is natuurlijk nog niet in details geregeld, maar vele toezeggingen van medewerking zijn al ontvangen. Zo zal als „boniseur" optreden de heer W. H. Wildenboer (kenbaar aan een geel-zwart-wit- groene strik). Dr. Arrias zal een fototent exploiteren. Dan staan veel voordrachten op het programma, o.a. van Mr. Max Levenbach over „Conflicten in de schaakwereld en hoe men deze bijlegt" ,Dr. B. Frank over: „Schoonheid in de schaakpartij", H. W. van Dort over: „Nieuwe banen in de tweezet-compositie", Justus Meyer over: „De filosofie des Alsob, toegelicht met 20 valstrikken". Voorts komt W. te Kolsté met: „Een badreis of de krakende grootmeesters" klucht in 20 ronden. Maar de clou van alles belooft toch Euwes draaimolen te worden! Het is n.l. te verwachten, dat de duizenden bezoekers van de schaakkermis een staaltje willen zien van Euwes fabelachtig snel simultaanspel. Om aan dit verlangen te voldoen, zonder Euwe lichamelijk al te zeer te vermoeien, is een draaimolen geconstrueerd, waarin 40 personen kunnen plaatsnemen achter schaakborden. Euwe wordt in tegengestelde richting rondgedraaid en kan zo uiterst snel zijn tegenstanders afmaken. Aan „Schwindel" geen gebrek, daar op kritieke ogenblikken de omwentelingssnelheid kan worden vergroot. Euwe traint zich al in een oefentoestel. Daarbij kwamen allerlei eigenaardigheden aan het licht, waaraan men vooraf niet zou denken. Om te voorkomen, dat de stukken van de borden geslingerd worden werden de bekende insteekfiguren gebruikt. Maar ook de borden zien er vreemd uit. Ze zijn n.l. niet vierkant, doch rechthoekig, met de lange zijde naar de spelers toegekeerd, zulks om na de perspectivische verkorting door de snelle verplaatsing, toch een goed overzicht te hebben. Ook de eerste partijen, in het oefentoestel gespeeld, vertonen iets eigenaardigs, dat veel leuke incidenten belooft. Hier volgen een paar van die eindspelen:[2]

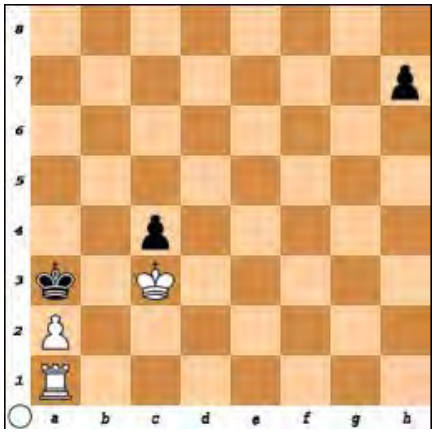

Figuur 16 Draaimolen 1 – mat in 4.

1. Th1, Ka2x 2. Th7x, Kb1 3. Ta7, Kc1 4. Ta1#

[2] De problemen in dit opstel zijn naar volgorde van:]. C. Wainwright, F. G. Glass, F. Sackmann en E. G. Schultz.

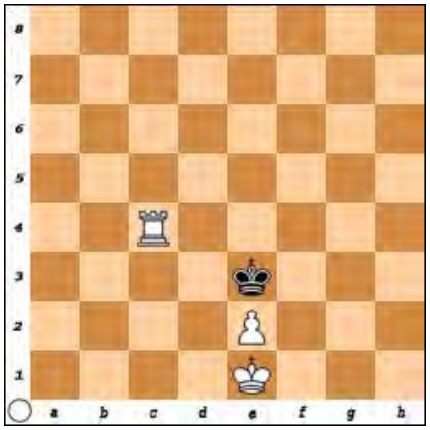

Figuur 17 Draaimolen 2 – mat in

Wit kondigde een mat aan in vier zetten:
1. Kf1, Kd2 2. Kf2, Kd1 3. Ke3, Ke1 4. Tc1 mat.

„Twee oude wijven Die konden elkaar niet krijgen,
Ze liepen allebei even hard,
Ra, ra, wat is dat?" –

„Dat zijn mijn kinderen, die hier naast spelen", lichtte Mr. Rueb toe, en wij moesten beiden lachen om deze dubbelzinnigheid. Maar weldra stond weer een nieuw eindspel opgesteld:

Figuur 18 Draaimolen 3 – mat in

Hier ontstaat een merkwaardig mat in zes zetten:
1. Te4, Ld1! 2. Te2, La4 3. Tc2, Lb5† 4. Tc4 enz.

Met klimmende belangstelling had ik deze proeven van draaimolenschaakspel bewonderd en vroeg of er nog meer van die eindspelen waren. Er was er nog één, maar daarvan was de oplossing zoek geraakt; wie helpt mij er aan?[3]

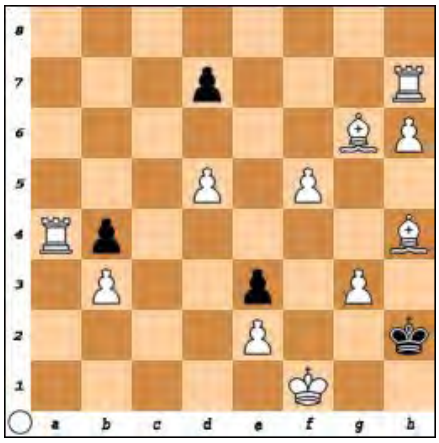

Figuur 19 Draaimolen 4 – mat in 4

Al pratende hadden we al lang het „kwartiertje" overschreden, en het werd dus mijn tijd om op te stappen. Bij het afscheid vroeg Mr. Rueb mij om ook een voordracht te houden en ik beloofde een causerie over
„*De macht der Waarheid*".

Bewerkt door A.V.

[3] Oplossing achterin.

Laatste Nieuws

Wereldkampioen!

Ron Langeveld Wereldkampioen! Nu is het dan officieel. Het 31ste Wereldkampioenschap is geëindigd en Ron is **weer** wereldkampioen.
Zie: Cross Table https://www.iccf.com/event?id=79897
Zoals eerder vermeld besteden we hier in het volgende nummer meer aandacht aan.

BdF invitatietoernooi 2022.

De deelnemers aan dit Duitse invitatietoernooi zijn bekend gemaakt.
In een paar groepen moest geloot worden.

- GER Grandmasters 10-A
  Geen inschrijvingen ontvangen.
- GER Master 10-B
  Nominatie: Jan Willem Willigen
  Reserve Frits Bleker
- GER Candidate Master 08C
  Nominatie: Henk Bos.
  Reserve: Kees Raijmaekers
- GER CCM/CCE 05C
  Nominatie: Hans Galjé
- GER Diamant 12 toernooi
  Nominatie: Bernard Holtrop
  Reserve: Jan Severins

Horst Rittner Teamtoernooi.

Beste schaakvrienden,

U heeft zich opgegeven voor het Horst Rittner Teamtoernooi.
Dank! We kunnen mooi weer met 12 spelers ons land vertegenwoordigen.
Staat U er niet bij: een volgende keer beter!

LET OP! Veel verandert er niet, maar in een teamtoernooi is er een teamcaptain. In dit geval twee ervaren mensen: Jan Bart van Daatselaar en Jos van Doorn.

Bij welk probleem ook, U kunt NIET de TD schrijven: schrijf altijd naar Uw teamcaptain die, zo nodig actie kan ondernemen.

Denk bv aan uitvallen door . persoonlijke omstandigheden, problemen met uw tegenstander of……Zij, de teamcaptains, zijn er voor U.

NBC: Postadres: Oude Grensweg 115 - 7552 GE Hengelo

En natuurlijk; maar dat weten de meesten wel: Je kunt ook altijd mij schrijven en ik zal zo nodig een en ander doorzetten!

U veel plezier wensend en SUCCES

Team 1
Teamcaptain Jan Bart Daatselaar

1. Peter de Groot
2. Jos Waard
3. Aart Kogeler
4. Frans Smit
5. Martien Taffijn
6. Gerrit Sepers

Team 2
Teamcaptain Jos van Doorn

1. Herman Dullemond
2. Frans Weseman
3. Peter Leijen
4. Philippe Blankert
5. Ron van Neijhof
6. Arie Ketelaars

Met hartelijke groet

AMICI SUMUS Joop

NBC: Postadres: Oude Grensweg 115 - 7552 GE Hengelo

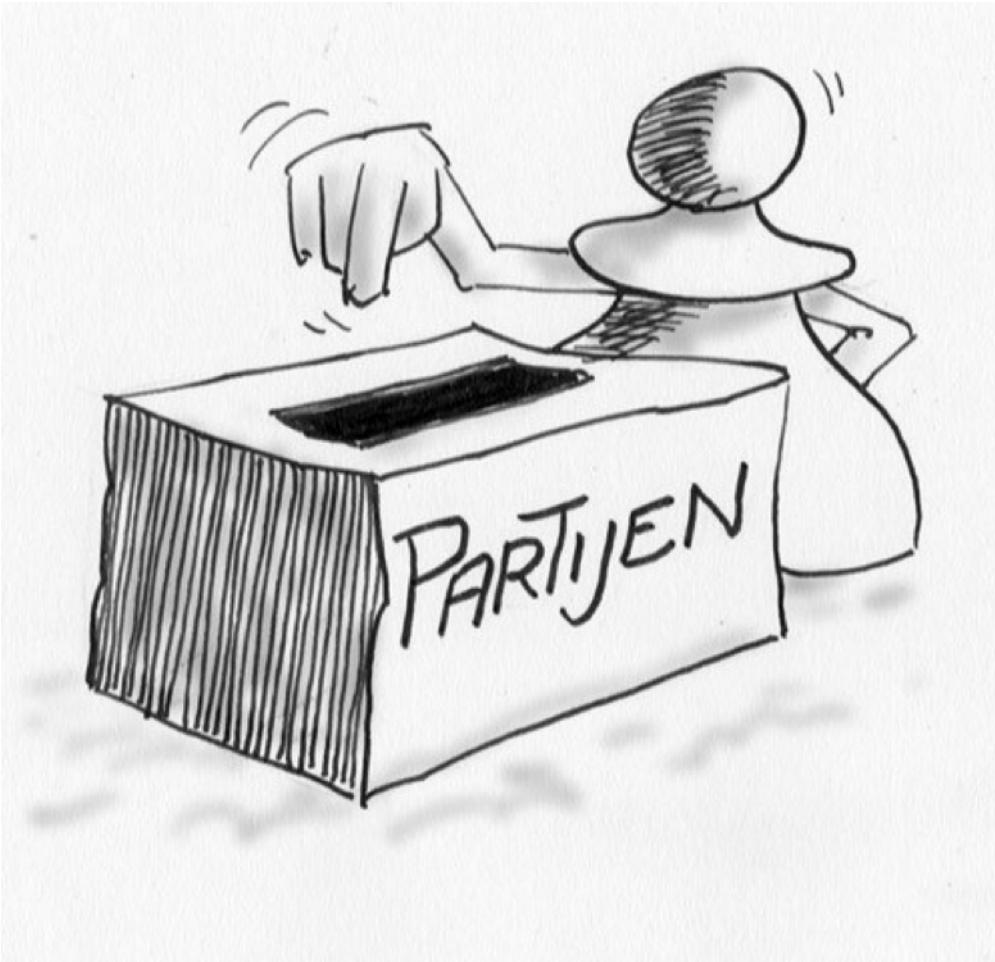

Het volgende nummer zal half september verschijnen.

Kopie graag opsturen voor uiterlijk 31 augustus naar

redactie@correspondentieschaken.nl

Oplossing draaimolen 4:
1 Le7 Kh3 2. Lb4x Kg4 3. Ld6† Kh3 4.Th4#

NBC: Postadres: Oude Grensweg 115 - 7552 GE Hengelo