Nederlandse Bond van Correspondentieschakers

SCHAAKSCHAKERINGEN № 40
11e Jaargang No 3. december 2021

Beste correspondentie-schaakvrienden,
Hierbij de 3e en laatste Nieuwsbrief van dit jaar, met een compilatie van informatie van de afgelopen tijd.
Veel informatie kunt u terugvinden op de websites van de NBC https://correspondentieschaken.nl en de ICCF https://www.iccf.com.
Wij proberen het u zo makkelijk mogelijk te maken door veel hyperlinks toe te voegen. In dit nummer ook weer enkele leuke tekeningen van Alan de Geus.
Om er in te komen hier vast eentje van het oude bestuur:

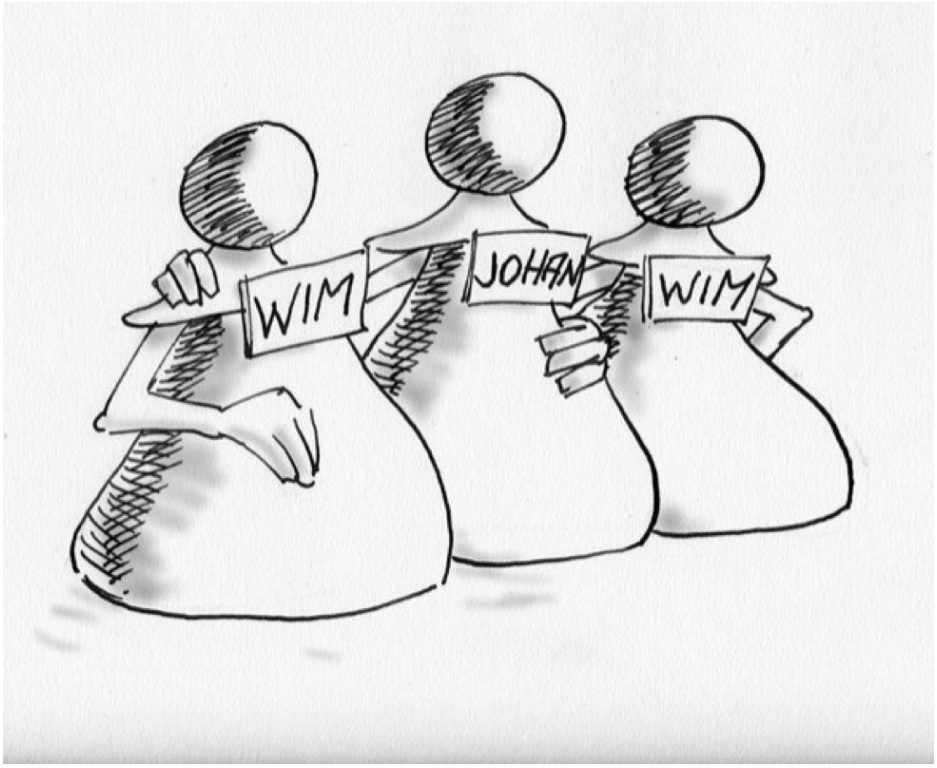

Kopie kunt u sturen naar: redactie@correspondentieschaken.nl

Bij het maken van de nieuwsbrief hebben we de hulp van het bestuur en de leden hard nodig. Mocht u een leuke schaakpartij hebben, die u graag wilt delen met de leden van onze vereniging, dan kunt u deze sturen, met of zonder commentaar, naar de redactie op bovenstaand adres. Ook op- of aanmerkingen, verbeteringen etc. kunt u naar dit adres sturen.
Redactie: Henk Schulenberg en Anton Versteeg

NEDERLANDSE BOND van CORRESPONDENTIESCHAKERS
Postadres: Oude Grensweg 115 - 7552 GE Hengelo
Email: secretaris@correspondentieschaken.nl
Internet: www.correspondentieschaken.nl
NL75 INGB 0001 3654 00 ◦ INGBNL2A ◦ KvK 40120015

Nederlandse Bond van Correspondentieschakers

Inhoud

Van de voorzitter Wim van Vugt 3
Van de Secretaris Erik van Vliet 4
Bestuurszaken 5
Notulen Algemene Ledenvergadering 2 oktober 2021....6
Van de Wedstrijdsecretaris Joop Jansen....10
1. Normen en titels 10
2. De laatste zet † 11
Jelle Visser 11
Joost Kerssemakers 12
Arno Sprinkhuizen 13
3. Medailles 1....14
4. Medailles 2....15
5. Herdenkingstoernooien 16
Nol van ‘t Riet Memorial....16
6. Jubileumtoernooien....18
Van de Wedstrijdleider Jan Bart van Daatselaar 19
1. Interlands 19
2. Thema toernooien....19
3. Snelschaaktoernooi....20
4. Laddertoernooi 20
Van de Redactie....22
Postschaak 22
Reglementswijzigingen ICCF 23
Blunders – zeer korte partijen 25
Rating nieuws. 33
Top 25 NL 2021 33
Top 25 Stijgers 2021....34
Rating berekening. 35
Mat in 49 38
Henri Weenink. 40
De moord op de schaakmeester. 40

NEDERLANDSE BOND van CORRESPONDENTIESCHAKERS
Postadres: Oude Grensweg 115 - 7552 GE Hengelo
Email: secretaris@correspondentieschaken.nl
Internet: www.correspondentieschaken.nl
NL75 INGB 0001 3654 00 ◦ INGBNL2A ◦ KvK 40120015

Nederlandse Bond van Correspondentieschakers

Van de voorzitter Wim van Vugt

Beste leden,

De herfst is ingegaan en nog even en het wordt winter. In oktober hielden we, nadat we meer dan een jaar geen ALV konden houden i.v.m. corona, onze Algemene Ledenvergadering, dit keer in Bussum. Ondanks dat we een interessant nevenprogramma hadden georganiseerd (een causerie door Hans Böhm, gevolgd door een simultaan), waren er maar 9 leden aanwezig, het laagste aantal ooit dat ik me kan heugen. Aan de onderwerpen op de agenda van de vergadering zelf zal het nauwelijks hebben kunnen liggen: een aangepast wedstrijdreglement en een nieuwe versie van de NBC statuten alsmede de standaardonderwerpen als begroting, toernooien en prijsuitreikingen. Een nieuwe secretaris en de voorzitter, aftredend en herkiesbaar, werden gekozen; de kascontrolecommissie werd weer compleet gemaakt en de herverkiezing van de plaatsingscommissie vond plaats. De stemming over de statuten kon niet op de ALV plaatsvinden, omdat daar een quorum van 10% van het aantal leden voor vereist is, oftewel minimaal 29 leden. In de oude statuten staat dat dan binnen 4 weken een nieuwe vergadering moet worden belegd, om over de statuutswijziging te kunnen stemmen. Dat hebben we schriftelijk gedaan: via de e-mail en voor wie geen e-mail heeft via de post. Resultaat: 68 voor, nul tegen, 9 neutraal, 1 ongeldig (78 stemmen, ruim meer dan het vereiste minimum 29), waarmee de nieuwe statuten aangenomen zijn.

Intussen is een flink aantal toernooien door de NBC gestart, waaronder een vriendschappelijke wedstrijd tegen Canada, het Nol van 't Riet Memorial in diverse groepen, het North Sea team toernooi en zojuist gestart het NBC 55 jaar Jubileum toernooi met 5 groepen naar sterkte. Verder heeft de NBC de Veteranen Worldcup 13 opgezet, een megatoernooi over 59 groepen met elk 11 spelers (totaal 649 spelers!). Een waar huzarenstuk om dat netjes ingedeeld te krijgen: gemiddelde rating ongeveer gelijk en spelers uit hetzelfde land zo egaal mogelijk over deze groepen verspreiden.

Veel leesplezier en goede partijen toegewenst!

Amici Sumus,
Wim van Vugt (voorzitter)

NEDERLANDSE BOND van CORRESPONDENTIESCHAKERS
Postadres: Oude Grensweg 115 - 7552 GE Hengelo
Email: secretaris@correspondentieschaken.nl
Internet: www.correspondentieschaken.nl
NL75 INGB 0001 3654 00 ◦ INGBNL2A ◦ KvK 40120015

Van de Secretaris Erik van Vliet

Beste schaakvrienden,
Door omstandigheden kon ik helaas niet bij de afgelopen ledenvergadering aanwezig zijn. Ik zou me daarom graag even aan u willen voorstellen, en u op deze plek willen danken voor het vertrouwen dat u mij heeft gegeven om als secretaris binnen de NBC op te mogen treden.

Figuur 1 Erik van Vliet (links) krijgt oorkonde van Joop Jansen

Mijn naam is dus Erik van Vliet, geboren Rotterdammer, 50, getrouwd, geen kinderen. Ik werk als zelfstandig medisch vertaler en ben net in het mooie Hengelo gaan wonen.
Mijn schaakcarrière ben ik begonnen bij Hartog Schaakvereniging in Oss, later Unox Schaakvereniging, waar ik ook bestuurstaken heb vervuld. Vlak na mijn biologiestudie begin jaren '90 heb ik ook correspondentieschaak gespeeld, maar daar ben ik na enkele jaren mee opgehouden omdat ik het te druk kreeg met mijn bedrijf. In Capelle aan den IJssel ben ik actief geweest binnen huurdersverenigingen, en in 2002 heb ik in dat voorstadje van Rotterdam geholpen om een afdeling van een politieke partij op te richten, waarvoor ik vervolgens tot 2015 in Capelle en in Amersfoort in de gemeenteraad heb gezeten.
Enkele jaren terug ben ik weer aan correspondentieschaak gaan doen, ditmaal via de webserver. Ik vond het erg leuk om binnen de NBC als vrijwilliger actief te worden, eerst als wedstrijdleider en nu als bestuurslid, en ik hoop daarin een positieve bijdrage te kunnen leveren.

Met vriendelijke groeten,
Erik van Vliet

NEDERLANDSE BOND van CORRESPONDENTIESCHAKERS
Postadres: Oude Grensweg 115 - 7552 GE Hengelo
Email: secretaris@correspondentieschaken.nl
Internet: www.correspondentieschaken.nl
NL75 INGB 0001 3654 00 ◦ INGBNL2A ◦ KvK 40120015

Nederlandse Bond van Correspondentieschakers

Bestuurszaken

1. Bijgaand de notulen ALV op 2 oktober 2021.

2. Causerie en simultaan van Hans Böhm waren weer geweldig. Henk van den Bos (remise) voorkwam dat Hans in de simultaan met de volle 100% naar huis ging, alhoewel 8,5 uit 9 partijen, toch ook aardig.

3. Uitslag 27 oktober 2021 Statutenwijziging: 68 leden vóór, 0 tegen, 9 neutraal en 1 ongeldige stem. Hiermede is de Statutenwijziging aangenomen.

4. Gevraagd leden voor de (nieuwe) Continuïteitscommissie

Hoofdtaak
Verantwoordelijk voor het tijdelijk besturen van de vereniging alleen bij ontstentenis of belet van het gekozen bestuur

• Voor de gedurende deze periode verrichte bestuursdaden worden de aangewezen personen met een bestuurder gelijkgesteld

• De commissie is ingeschreven bij de KVK.

Deze commissie vloeit voort uit de nieuwe wet WBTR.

Dus je bent vrijwilliger, hebt geen tijd, hoeft niets te doen, totdat het bestuur opstapt, ideaal toch?

Gaarne aanmeldingen naar secretaris@correspondentieschaken.nl

Jan Vosselman – waarnemend secretaris.

NEDERLANDSE BOND van CORRESPONDENTIESCHAKERS
Postadres: Oude Grensweg 115 - 7552 GE Hengelo
Email: secretaris@correspondentieschaken.nl
Internet: www.correspondentieschaken.nl
NL75 INGB 0001 3654 00 ◦ INGBNL2A ◦ KvK 40120015

Nederlandse Bond van Correspondentieschakers

Notulen Algemene Ledenvergadering 2 oktober 2021

Zaterdag 2 oktober 2021 in het speellokaal van Schaakclub BSG, Denksport Centrum Bussum, Nieuwe Englaan 6, 1404 EC Bussum. Inloop 10.00 uur Vergadering (10.30 - 12.30 uur) Voorafgaand aan de middagsessie (Hans Böhm vanaf 13.00 - 16.00 uur, causerie en simultaan) was er een eenvoudige lunch.

Aanwezig 9 leden: Henk van den Bos, Willem-Jan Pannekoek, Aart van de Peut, Jos van Raan, Tom de Ruiter, plus het bestuur Jos van Doorn, Joop Jansen, Jan Vosselman, Wim van Vugt.

Opening en vaststellen agenda.

Om 10.43 uur werden de aanwezige leden welkom geheten door de voorzitter.
De volgorde van de agenda werd enigszins gewijzigd.
Ter nagedachtenis nam de vergadering staande een minuut stilte in acht voor de overledenen gememoreerd in het jaarverslag van de secretaris.

Afmeldingen (93x) waren er van Willem Barenswaard, Noud Beekes, Menno Beetsma, Aad van den Berg, Ronald Bieringa, Pieter de Boer, Robert Booij, Jan Borst, Jelle van den Braak, Arnold Braam, Twan Burg, Tom Bus, Jan Bart van Daatselaar, Ber Dahlkamp, Henk Dalmolen, Joost van Dam, Kees Dekker, Peter Drost, Geert Duiven, Herman Dullemond, Henk Eelvelt, Raph Eijkenboom, John Elburg, Johan Engelen, Krine Faber, Roger Feytens, Jeroen Frijling, Peter Paul Geluk, Alan de Geus, Eric Goedhart, Patrick Groenendijk, Peter Groot, Peter Hamersma, Eric van ’t Hof, Bernard Holtrop, Jan Homan, Bram Idema, Jan Kaan, Hans Kemperman, Arie Ketelaars, Henk Koopman, Perry Koopmans, Slavik Koval, Frank van Kreveld, Rob Kruis, Jannick Kuijpers, Jack Kuiper, Simon Lagendijk, Rob Leemans, Chris Leenders, Dick van Leeuwen, Gert Legemaat, Peter Leijen, Ferry Lunek, Dennis Metekohy, Peter Metsemakers, Daan Mulder, Huib Nieuwland, Ton den Ouden, Arjen Oudheusden, Marcel Peek, Nico Peerdeman, Rob van der Plas, Michiel Plomp, Wim Rakhorst, Sjoerd de Rave, Albert Schenning, Arjo Schreuders, Henk Schulenberg, Wim Sijses, Frans Smit, Jan Snijders, Piet Spierenburg, Jurgen Stigter, Wiebe Stoelwinder, Jeroen Struben, Toon Stuart, Richard van Tienhoven, Paul Tulfer, Hans van Unen, René in ’t Veld, Frits Verheijen, Henk Vleer, Erik van Vliet, Theo van Vorselen, André Vossen, Huib Vriens, Dirk de Vries, Bertrand Weegenaar, Ron Weening, Tony Westermann, Jan Willem van Willigen, Hein van der Zande.
Resumé: Ruim honderd leden gaven aan de vergadering (niet) te bezoeken. Een teleurstellend aantal (181x) leden nam niet de moeite om te reageren.

Vaststelling notulen van de Algemene Ledenvergadering, d.d. 6 april 2019

NEDERLANDSE BOND van CORRESPONDENTIESCHAKERS
Postadres: Oude Grensweg 115 - 7552 GE Hengelo
Email: secretaris@correspondentieschaken.nl
Internet: www.correspondentieschaken.nl
NL75 INGB 0001 3654 00 ◦ INGBNL2A ◦ KvK 40120015

Deze zijn al eerder gepubliceerd in Nieuwsbrief nr. 32. Ze werden zonder opmerkingen vastgesteld.

Ingekomen stukken en mededelingen.

Ingekomen mail van Eric van ’t Hof over lidmaatschap KNSB.
Daartoe heeft het bestuur de voor- en nadelen opgeschreven:
Voordelen:

- Schaakmagazine in pdf
- Plaatsingen aanreiken om onze vereniging te uiten in Schaakmagazine
- Het hebben van een bondsbureau
- Op aanvraag sponsoring van NBC toernooien
- Indirect aangesloten bij NOC/NSF
- Cursusaanbod
- Gratis VOG regeling
- Solidariteit met de Schaakbond
- Meeliften op de (nieuwe) BTW regeling vanaf 1 januari 2022

Nadelen

- Geen financiële gevolgen voor NBC, echter 15 euro lagere contributie hoofdleden (betreft 40% ledental)
- Geen lid meer van NOC/NSF

Het bestuur stelt voor het KNSB lidmaatschap te continueren, de voordelen wegen zwaarder dan de nadelen. De vergadering was, na enige discussie, instemmend over dit voorstel

Een verdere discussie ontstond door de ICCF schorsing van 2 jaar van topspeler Fritz Baumbach, erelid en drager van zowel de zilveren als de gouden Bertl von Massow medaille. De vergadering vertrouwt erop dat het bestuur het AMICI SUMUS nauwlettend volgt/beoordeelt en zo nodig de ICCF bijstuurt.

Jaarverslagen van secretaris, penningmeester, algemeen wedstrijdleider, wedstrijdsecretaris en plaatsingscommissie

Gepubliceerd in Nieuwsbrief nr. 39.
Er werden geen vragen gesteld, dank aan de samenstellers. De verslagen werden hiermee goedgekeurd.

Verslag kascontrolecommissie.

De kascontrole werd eerder dit jaar door Alex Koelewijn en Dirk de Vries verricht. Het verslag is eveneens gepubliceerd in Nieuwsbrief nr. 39.

NEDERLANDSE BOND van CORRESPONDENTIESCHAKERS
Postadres: Oude Grensweg 115 - 7552 GE Hengelo
Email: secretaris@correspondentieschaken.nl
Internet: www.correspondentieschaken.nl
NL75 INGB 0001 3654 00 ◦ INGBNL2A ◦ KvK 40120015

Verkiezing bestuur.

Aftredend en herkiesbaar: Wim van Vugt (voorzitter). Er zijn geen tegenkandidaten binnengekomen. Hij werd prompt met algemene stemmen door de vergadering herkozen.
Tussentijds trad Simon Lagendijk af als secretaris. Een VVV-bon voor zijn afgelopen inzet zal worden opgestuurd.
Het bestuur heeft na lang zoeken een kandidaat gevonden in de persoon van Erik van Vliet. Hij was helaas verhinderd en kon zich niet voorstellen aan de vergadering. Niettemin werd hij met algemene stemmen tussentijds gekozen als bestuurslid. Hiermede is het bestuur weer op minimale sterkte.

Verkiezing plaatsingscommissie.

Aftredend is John Elburg, die zich weer herkiesbaar heeft gesteld. Door de Coronacrisis is vorig jaar verzuimd René Raijmaekers te hernoemen. Het bestuur wil dit hierbij rechtzetten. De vergadering gaat akkoord met hun herverkiezing, zodat de commissie weer bestaat uit: Henk Schulenberg, René Raijmaekers (voorzitter) en John Elburg.

Verkiezing kascontrolecommissie.

Aftredend is Alex Koelewijn. De vergadering dankt hem voor zijn inzet. Dirk de Vries blijft nog een jaar. Over de vraag aan de aanwezige leden wie zich daarvoor wil inzetten, stelde Jos van Raan zich beschikbaar onder de

voorwaarde dat dit digitaal kan worden verricht, gelijk aan het huidige verslagjaar. Hij werd prompt door de vergadering met algemene stemmen gekozen als het nieuw lid. Een reservelid is ook gewenst. Hiervoor stelde Henk van den Bos onder applaus van de vergadering zich beschikbaar.

Pauze.

Begroting 2022 en vaststelling contributie.

De penningmeester besprak de voorgestelde begroting.
De vergadering ging accoord met de begroting en de ongewijzigde contributietarieven.
Een kanttekening werd gemaakt over de hoogte van de Algemene Reserve. Na toelichting van de penningmeester ging de vergadering akkoord om hiervan 20.000 euro te adresseren als Organisatie ICCF Congres.

Voorstel nieuw wedstrijdreglement

NEDERLANDSE BOND van CORRESPONDENTIESCHAKERS
Postadres: Oude Grensweg 115 - 7552 GE Hengelo
Email: secretaris@correspondentieschaken.nl
Internet: www.correspondentieschaken.nl
NL75 INGB 0001 3654 00 ◦ INGBNL2A ◦ KvK 40120015

Gepubliceerd in Nieuwsbrief nr. 39.
Na enige discussie met één onthouding aangenomen.

Voorstel nieuwe statuten

Gepubliceerd in Nieuwsbrief nr. 39.
Het vereiste quorum is niet aanwezig. Na enige inhoudelijke discussie zijn er geen bezwaren tegen de wijziging. De vereiste nieuwe vergadering werd overeengekomen om per email te organiseren vóór 27 oktober a.s

Prijsuitreikingen

John Stigter heeft de finale van de NK 2018 gewonnen, de kampioensschaal zal worden nagestuurd. Vyacheslav Koval en Frans Hanssen werden resp. tweede en derde maar waren eveneens niet aanwezig en krijgen hun prijzen toegestuurd. Tom Bus behaalde evenveel punten, maar minder SB punten.
De bestelling 2021 bij de ICCF van CCE/CCM medailles is nog niet geleverd. Na ontvangst van genoemde bestelling zullen de medailles worden opgestuurd naar

diegenen, die hebben aangegeven hiervoor belangstelling te hebben.
Het bestuur van de NBC feliciteerde op deze dag onze gastheer Schaakclub BSG met haar 110-jarig bestaan. En wel in het jaar dat wij ons 55-jarig jubileum (precies op de helft, echter dat wordt elk jaar meer dan de helft!) vierden. Als geste reikte hij ons laatste jubileumboek uit aan wedstrijdleider Bert Arp.

Decharge bestuur.
De ALV accepteerde dat de bestuurders hun taak naar behoren hebben verricht en ontlastten hen voor aansprakelijkheid voor hun bestuur van het jaar 2020.

Rondvraag / w.v.t.t.k.
Willem-Jan Pannekoek: hoe kan je met je teamgenoten in contact komen bij teamwedstrijden, om eventueel onderling te kunnen overleggen. Dat is sinds congres Vilnius (2019) toegestaan. Antwoord van Joop Jansen: zoiets moet door de teamcaptain worden geregeld.

Vaststelling plaats en datum van de volgende ALV.

De datum van 9 april 2022 (vooralsnog fysiek in Utrecht) werd vastgesteld.

Sluiting

De vergadering werd onder dankzegging voor de inbreng door alle aanwezigen gesloten om 13.10 uur.

NEDERLANDSE BOND van CORRESPONDENTIESCHAKERS
Postadres: Oude Grensweg 115 - 7552 GE Hengelo
Email: secretaris@correspondentieschaken.nl
Internet: www.correspondentieschaken.nl
NL75 INGB 0001 3654 00 ◦ INGBNL2A ◦ KvK 40120015

Nederlandse Bond van Correspondentieschakers

Van de Wedstrijdsecretaris Joop Jansen

1. Normen en titels

Nieuwe normen sinds de vorige nieuwsbrief:

- 29-8: Frans Smit scoort CCE Norm. Zie: https://www.iccf.com/event?id=91603. Proficiat Frans!
- 1-9: Catharinus Mulder scoort CCE norm. Van harte gefeliciteerd. Het is meteen zijn titel die nu binnen is! Hij scoorde het in het volgende toernooi: EU Amateur Cup 2019 Final. De titel dus binnengehaald in de finale, na de eerste norm in de semifinale.
- 29-8: Frans Smit scoort CCE Norm. Zie: https://www.iccf.com/event?id=91603. Proficiat Frans!
- 19-9: Erik van Dijk scoort zijn 1ste CCE Norm in de Open CXEB Semifinal 11 ondanks 2 nullen wegens tijdsoverschrijding.
  Zie: Cross Table https://www.iccf.com/event?id=89605.
  Proficiat Erik. Die titel moet haalbaar zijn!
- 25-9: Tobi van Scheijndel scoort zijn 1ste CCE norm in:
  DE 15th Webserver Anniversary pr 36
  Hij is nog geen jaar lid; hij gaat als een speer.
- 24-10: 2 Normen voor Tjaart Offringa. In het WS/GMN/A/5, WS/GMN/A/5 toernooi scoorde hij nu een CCE en een CCM resultaat. Zeker een IM resultaat en mogelijk ook een SIM resultaat zijn hier nog goed mogelijk!
- 31-10: Menno Beetsma scoort zijn laatste norm voor de CCE titel in volgend toernooi: WS/CCM/A/19
- 5-11: Nadat Toby al een CCE norm in DE 15th Webserver Anniversary pr 36 gescoord had heeft hij nu ook een CCM norm binnen!
- 19-11: René de Vries heeft een eerste CCE-norm gescoord. In het toernooi WS/CCE/A/18 heeft hij al genoeg punten verzameld.
- 25-11: Jan Bart van Daatselaar scoort zijn 2e CCM norm. Zie:
  DE 15th Webserver Anniversary pr 40

AMICI SUMUS Joop

NEDERLANDSE BOND van CORRESPONDENTIESCHAKERS
Postadres: Oude Grensweg 115 - 7552 GE Hengelo
Email: secretaris@correspondentieschaken.nl
Internet: www.correspondentieschaken.nl
NL75 INGB 0001 3654 00 ◦ INGBNL2A ◦ KvK 40120015

2. De laatste zet †

Jelle Visser

Oktober 2021:
In Memoriam Jelle Visser
Eind oktober kregen we bericht van mevrouw Visser dat Jelle was overleden. Voor ons heel plotseling. Hij was kort daarvoor nog gestart in de landenwedstrijd tegen Spanje.
Jelle was een échte **Postschaker**. Hij speelde nog ouderwets met briefkaarten in onze landenwedstrijden die we nog organiseerden
Wij wensen zijn nabestaanden heel veel sterkte toe!
Ter nagedachtenis hieronder een partij van Jelle uit de wedstrijd tegen Finland. Mikkonen-Jelle Visser: Postschaak Nederland-Finland

1.d4 d5 2.c4 Pf6 3.cxd5 Pxd5 4.Pf3 e6 5.e4 Lb4+ 6.Pbd2 Pb6 7.Le2 Pc6
8.Lb5 Ld7 9. O-O O-O 10.Pb3 Pe5 11.Lxd7 Pxf3+ 12.Dxf3 Qxd7 13.Lf4 Pc4
14.De2 Pa5 15.Pxa5 Lxa5 16.Tfd1 Tad8 17.Dc4 f5 18.e5 (Lg5 is beter) Dd5
19.Da4 (en hier is Tac1 beter) Lb6 20.g3 h6 21.h4 Lxd4 22.Le3 c5 (zie diagram)
23.Lf4? (slechte zet, dan is Ld4x nog iets minder erg)
23. . . . Df3 24.Tf1 g5 25.hxg5 hxg5
26.Lxg5 Dxg3+ 27.Kh1 Dh3+ 28.Kg1 Kg7 en wit gaat mat. 0-1
Prachtig gespeeld!

Figuur 2 Mikkonen – Visser stand na 22. . . . c5

Figuur 3 Jelle Visser

NEDERLANDSE BOND van CORRESPONDENTIESCHAKERS
Postadres: Oude Grensweg 115 - 7552 GE Hengelo
Email: secretaris@correspondentieschaken.nl
Internet: www.correspondentieschaken.nl
NL75 INGB 0001 3654 00 ◦ INGBNL2A ◦ KvK 40120015

Joost Kerssemakers

November 2021:

In één week twee schaakvrienden verliezen doet wel heel veel pijn. Nadat eerder Jelle Visser overleed, kregen we in de eerste week van november van zijn vrouw te horen dat Joost Kerssemakers was overleden. Evenals Jelle was Joost heel lang een echte **Postschaker**. De partij hieronder is ook uit de postwedstrijd tegen Finland. Twee jaar geleden liet hij zich toch verleiden tot webserverschaak. En ja hoor dat deed Joost met veel plezier. Helaas heeft hij hier maar twee jaar plezier aan beleefd. Wij wensen zijn naaste familie, speciaal zijn vrouw, alle sterkte toe in de komende tijd.
AMICI SUMUS Joop

Joost Kerssemakers- Kari Muhonen, Postschaak Nederland-Finland
1.e4 b6 2.d4 Lb7 3.Ld3 Pf6 4.Pd2 d6 5.Pgf3 e6
6.c3 Le7 7.Dc2 h6 8. O-O g5 Deze uitval heeft weinig zin. Beter is het rustige O-O.
9.Pc4 g4 10.Pfd2 h5 11.Te1 Pbd7 12.Pf1 h4 13.Lg5 d5 14.exd5 Pxd5 15.Lxe7 Dxe7
16.Pce3 Pxe3 17.Txe3 Dg5 18.Le4 O-O-O 19.Lxb7+ Kxb7 20.Tae1 g3

Figuur 4 Kerssemakers- Kari Muhonen na 20. Tae1

De stand was nog in evenwicht, maar 20. . . . g3 is niet goed. Beter Kb8 of Th5.
21.fxg3 h3 22.gxh3 Kb8 23.Dg2 Pf6 24.a4 Tdg8 25.Tf3 Th4
26.Dd2 Dg6 27.Df2 (Dg2 is beter) Pe4 28.Txe4 (geeft het voordeel weg)
Txe4 29.Txf7 Th4 30.Tf8+ Txf8
31.Dxf8+ Kb7 32.Df3+ c6 33.g4 Th7 34.b4 Tf7 35.De2 Df6

NEDERLANDSE BOND van CORRESPONDENTIESCHAKERS
Postadres: Oude Grensweg 115 - 7552 GE Hengelo
Email: secretaris@correspondentieschaken.nl
Internet: www.correspondentieschaken.nl
NL75 INGB 0001 3654 00 ◦ INGBNL2A ◦ KvK 40120015

36.Pd2 Dh6 37.Kg2 Th7 38.Dd3 Td7 39.Pc4 Df4 40.Df3 Dxf3+
41.Kxf3 b5 42.axb5 cxb5 43.Pd2 Tc7 44.Pe4 Kc6 45.h4 e5
46.dxe5 Kd5 47.Pc5 a5 48.Ke3 a4 49.Kd3 Kxe5 50.Kc2 Kd5
51.h5 Tg7 52.h3 Ta7 53.Kb2 a3+ 54.Ka2 Kc4 55.Ne4 Kd3
1-0

Zie ook het hoofdstuk Postschaak.

Arno Sprinkhuizen

Figuur 5 Arno Sprinkhuizen (1949-2021)

Foto: Rouwkaart op de de site van UVS.

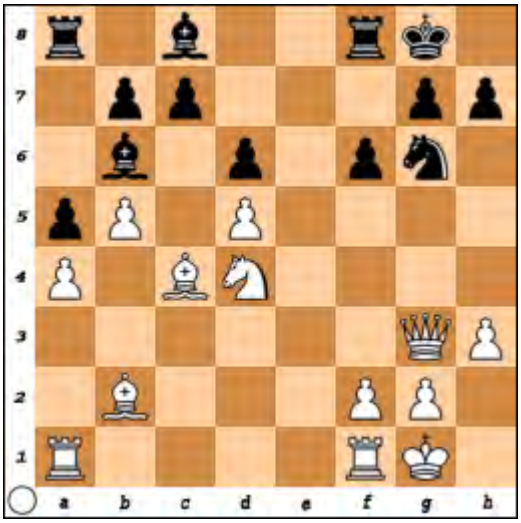

Figuur 6 Sprinkhuizen – Leijen – slotstand

In oktober jl. werd hij met een bacteriële infectie in zijn been in het ziekenhuis opgenomen. Vier weken heeft hij op de intensive care gelegen en gestreden voor zijn leven. Het heeft helaas niet mogen baten.
Hij heeft zijn laatste zet gespeeld.
Ter herinnering aan Arno nog een partij van hem:

Sprinkhuizen, Arno P. J. (2243) - Leijen, Peter (2281) 19-2-2019

1.e4 e5 2.Pf3 Pc6 3.d4 exd4 4.c3 dxc3 5.Pxc3 Lc5 6.Lc4 d6 7.Db3 Dd7 8.Pd5 Pge7 9.Dc3 0–0 10.0–0 Pxd5 11.exd5 Pe7 12.b4 Lb6 13.Lb2 f6 14.a4 a5 15.b5 Dg4 16.h3 Dg3 17.Pd4 Pg6?? 18.Dxg3 1-0

H.A.T.S.

NEDERLANDSE BOND van CORRESPONDENTIESCHAKERS
Postadres: Oude Grensweg 115 - 7552 GE Hengelo
Email: secretaris@correspondentieschaken.nl
Internet: www.correspondentieschaken.nl
NL75 INGB 0001 3654 00 ◦ INGBNL2A ◦ KvK 40120015

3. Medailles 1

Beste schaakvrienden

Afgelopen week(eind oktober) kreeg ik de eerste zending van Oorkondes en medailles binnen vanuit de ICCF. Enkele Duitse schaakvrienden hebben dit verzorgd.
Allereerste de twee IM titels. Eric van ’t Hof en Jan Willem Pannekoek mogen deze medaille en oorkonde ontvangen. Jammer is dat ze niet iets eerder binnen waren dat we ze persoonlijk aan o.a. Jan Willem konden uitreiken. Een prachtige prestatie.
Dan de twee IA, internationaal Arbiter titels voor Jan Bart van Daatselaar en Jos van Doorn. Misschien een beetje laat(ik bedoel dan de ontvangst van de bescheiden), maar niet minder verdiend.
Verder was ik positief verrast dat er 7(!) medailles inzaten voor de 3e plaats in het North Sea toernooi. Onder leiding van Johan Engelen kregen de volgende spelers een medaille en oorkonde:
Hans van Unen, Willem Jan Pannekoek, Erik van Vliet, Jan Snijders, Huib Vriens, Martien Taffijn
Proficiat mannen!
Dan kreeg ik een mooi oorkonde voor Joost van Dam. Het gaat over het Duitse invitatietoernooi:
Zie: https://www.iccf.com/event?id=73652
En er mag nogmaals wel vermeld worden een score van 11 uit 12 is …..bijna buitenaards….MOOI JOOST!!
Ook Gert Legemaat kreeg een oorkonde van een Duits toernooi:
https://www.iccf.com/event?id=73707 Proficiat Gert
Alle oorkondes zijn verstuurd of uitgereikt op de bestuursvergadering,
Ja ja en ook ondergetekende kreeg nog een mooie, zelfs GOUDEN medaille! Dit als Teamcaptain van Het Interzonal teamtoernooi! Ja ja zo krijg je een prachtige medaille zonder dat je maar één zet gespeeld heb. Ook een kunst natuurlijk!

AMICI SUMUS Joop

NEDERLANDSE BOND van CORRESPONDENTIESCHAKERS
Postadres: Oude Grensweg 115 - 7552 GE Hengelo
Email: secretaris@correspondentieschaken.nl
Internet: www.correspondentieschaken.nl
NL75 INGB 0001 3654 00 ◦ INGBNL2A ◦ KvK 40120015

4. Medailles 2

Nadat ik, zie bovenstaand artikel, de IA en IM titels en nog wat verrassingen had binnengekregen vanuit Duitsland kreeg ik 10 dagen daarna de CCE en CCM medailles binnen.
Afgesproken is dat deze niet meer op de ICCF Congressen uitgedeeld worden.
We moesten dus een schatting maken hoeveel we er nodig hadden. Hopelijk komen we uit.

Afgelopen weken heb ik de volgende medailles met oorkondes verstuurd:

CCE Medailles met oorkondes
Menno Beetsma, Daniel Brorens, Tom Bus, Luc Compagnie, Jan Bart van Daatselaar, Jos van Doorn, Geert Duiven, Raph Eijkenboom, Johnny Fluit, Peter Groot, Giel Massy, Catharinus Mulder, Tjaart Offringa, Henryk Panman, Willem Jan Pannenkoek, Johan Poell, Kees Raijmaekers, Henk Schulenberg, Martien Taffijn,

NEDERLANDSE BOND van CORRESPONDENTIESCHAKERS
Postadres: Oude Grensweg 115 - 7552 GE Hengelo
Email: secretaris@correspondentieschaken.nl
Internet: www.correspondentieschaken.nl
NL75 INGB 0001 3654 00 ◦ INGBNL2A ◦ KvK 40120015

Hans van Unen, Herman in ’t Veld, Wim Velker, Erik van Vliet, Alfred Webbink, Frans Weseman.

CCM Medailles met oorkondes
Daniel Brorens, Tom Bus, Johnny Fluit, Hans Galjé, Peter Groot, Ralph Keijzer, Han Kragten, Henryk Panman, Willem Jan Pannenkoek, Johan Poell, Kees Raijmaekers, Henk Schulenberg, Edgar Seben, Erik van Vliet, Wim van Vugt, Alfred Webbink, Frans Weseman

Vadertje of moedertje post zorgde er weer voor dat er iets verdween; heel vervelend! Van de ruim 35 die ik moest versturen kwamen er drie niet aan! Het blijft moedeloos, de posterij…

Verder waren ook de Plaquettes er eindelijk voor de Nederlandse kampioenschappen. Deze werden verstuurd naar:
Frans Hanssen; 3de plaats NK 2018
Eric van ’t Hof; 2de plaats NK 2017
Vyacheslav Koval; 2de plaats NK 2018
John Stigter; 1ste plaats NK 2018

Iedereen nogmaals proficiat!

AMICI SUMUS Joop Jansen

5. Herdenkingstoernooien

Nol van ‘t Riet Memorial

Als ik dit aan het schrijven ben is Nol ruim een jaar geleden overleden. Een man die niet voor niets als een van de eersten in de HALL OF FAME van de ICCF staat.
We zijn blij dat we drie prachtige toernooien die zijn naam dragen hebben mogen organiseren. Het viel helemaal niet mee, zeker de invitatiegroep, waar vrienden en bekenden van zowel de ICCF als de NBC uitgenodigd werden. Heel blij zijn we met de twee Nederlanders die heel lang met hem samenwerkten. Cor van Wieringen en Tom de Ruiter. Eerstgenoemde heeft meteen het toernooi gesponsord.
Cor, nogmaals hartelijk dank! Heel mooi. Zeer wel mogelijk gaan we van de drie toernooien een Bulletin uitbrengen. De ideeën worden daarvoor nu ontwikkeld.

NEDERLANDSE BOND van CORRESPONDENTIESCHAKERS
Postadres: Oude Grensweg 115 - 7552 GE Hengelo
Email: secretaris@correspondentieschaken.nl
Internet: www.correspondentieschaken.nl
NL75 INGB 0001 3654 00 ◦ INGBNL2A ◦ KvK 40120015

Groep A.
De Invitatiegroep.

Ik schreef al dat we blij waren met onze twee Nederlandse deelnemers maar wat dacht U van de ICCF: Een Oud President en de zittende president! Heel mooi dat zij beiden mee willen spelen! Alan Borwell was al jaren gestopt met correspondentieschaak maar wilde "*voor Nol*" nog wel aan een toernooi deelnemen. In het begin hadden we tegenslag. Fritz Baumbach, Oud-wereldkampioen en jaren trouwe bezoeker van alle Congressen, moest zich om gezondheidsredenen terugtrekken uit het toernooi. Heel jammer. Dan zijn er ook in dit toernooi blunders. De eerste die dit overkwam was Cor die in een Siciliaan een Loper op d3 zette. Niet zo erg, maar wel als je paard al op d4 staat en zwart dat er gewoon af kan pakken. Stuk kwijt.! Ja even slapen kan niet in correspondentieschaak! Zijn tegenstander Alan Rawlings won dus in enkele zetten. Echter, hijzelf gaf enkele zetten later(zet 14) ook een stuk weg. Dus twee blunders in het begin van het toernooi. Daarna ging Jaromir Canibal enkele malen door zijn vlag! Nooit leuk.

Groep B.
Allemaal spelers met een minimale rating van 2300. We hebben verschillende landen een uitnodiging gestuurd. Natuurlijk mochten ook hier enkele Nederlanders meespelen: Robert Booij, Gert Legemaat, Henryk Panman, Henk Schulenberg, Wim van Vugt. Op het moment van schrijven zijn 52 van de 136 beëindigd. En wat denkt U… juist ja…allemaal remise. Ik neem aan dat hier toch nog wel verandering in komt! Er zijn leuke prijzen te winnen: 600-400-200 Euro's! Niet slecht!

Groep C.
Een groep met spelers t/m 2300, ofschoon intussen al spelers de 2300 gepasseerd zijn. Ook hier zijn leuke geldprijzen te winnen. 300-200-100 Euro. Niet slecht, zonder inschrijfgeld o.i.d.! Hier zien we veel meer beslissingen van partijen: 70 zijn er al beëindigd en verschillende partijen beslist. 6 partijen zijn beslist in het voordeel van een speler, de rest remise.
Een leuke Kurzpartie (is daar een Nederlands, Engels woord voor?) speelde Viitala tegen Milde:

1.e4 c6 2.Pf3 d5 3.Pc3 Pf6 4.e5 Pe4 5.Pe2 Db6 6.d4 e6 7.Pg3 c5 8.Ld3 Pxg3 9.fxg3 cxd4 10.O-O h6 11.Ph4 1-0
NB: Deze partij kunt u met diagram bekijken in het hoofdstuk: Blunders – Zeer Korte Partijen, partij # 13. Is dat geen goed alternatief voor Kurzpartie Joop? Red.

Ik moest wel even kijken, maar de koningsvleugel is nu al een makkelijke prooi voor de witspeler! En dat in 11 zetjes! Nederlanders die meespelen zijn Jeroen van Gool, Aart Kögeler, Anton Versteeg, Huib Vriens.

AMICI SUMUS Joop

NEDERLANDSE BOND van CORRESPONDENTIESCHAKERS
Postadres: Oude Grensweg 115 - 7552 GE Hengelo
Email: secretaris@correspondentieschaken.nl
Internet: www.correspondentieschaken.nl
NL75 INGB 0001 3654 00 ◦ INGBNL2A ◦ KvK 40120015

6. Jubileumtoernooien

Dit jaar, precies te zijn 19-11 bestaan we 55 jaar. We hadden afgesproken dat we elke 5 jaar grotere toernooien organiseren. Vorig jaar reeds begonnen door wat te brainstormen en discussiëren over wat we precies zouden doen. Daarna consensus vormen en e.e.a. voorleggen en toestemming vragen van de aan de WTD (World tournament director). Dat is een taak van ondergetekende als gedelegeerde. De ICCF is een, wat dat betreft, logge organisatie die wel heel sterk vasthoudt aan dit soort, niet meer van deze tijd zijnde regeltjes. Maar okay; we kregen de toestemming. We zouden 5 toernooien gaan houden met prijzengeld. Voor alle speelsterktes vonden we. Veel werk had ik al gedaan; ik denk ruim 100 e-mailtjes naar verschillende mensen, en enkele Excel bestanden en toen…..

Paniek, een grote computercrash en alles kwijt. Geheugen, meestal niet het slechtste bij ons schakers moest aangesproken worden. Sorry het bleken geen 100 maar bijna 200 e-mails te zijn. Die doorspitten en weer snel alles updaten en in orde maken. Maar rond 1 november had ik toch alle 5 de groepen rond.

Groep E is dus de groep voor spelers onder de 1800, maar ook zij krijgen prijzengeld. Op het moment van schrijven(2 dagen ná de begindatum) zijn hier al de eerste uitslagen bekend. Let op na 3 zetten: 1.d4 f5 2.Lf4 h6 3.e4 en zwart gaf op. De witte velden rondom de Koning zijn nu al niet meer dicht te houden. Deze partij zou alle records breken in het hoofdstuk Zeer Korte Partijen! Drie Nederlanders doen mee: Willem van der Linden, Peter Velthuis en Arno de Visser.

Groep D is voor een rating vanaf 1800-1950. Rob Bes, Bert Hospers, Hans Kemperman, Gerard Lonnee zijn de vier Nederlanders die meespelen. Gerard heeft al drie remises op zijn naam staan! Die gaat hard!.

Groep C; Rating vanaf 1950 t/m 2100. Joost van Dam, Arie Ketelaars, Jannick Kuijpers, Frans Smit en Huib Vriens zijn de vijf Nederlanders. Hier zijn nu al zelfs nog meer uitslagen binnen, Twee spelers hebben al drie partijen beëindigd, wel allemaal remise.

Groep B: Rating vanaf 2100 t/m 2300 : Herman Dullemond, Bernard Holtrop, Tobi van Scheijndel, René de Vries, kunnen hier zeker normen gaan scoren. Dat moet er in zitten!

De sterkste groep, **Groep A**, boven 2300 kent 5 Nederlanders. John Elburg, Ferry Lunek, Henryk Panman, Erik van Vliet en Wim van Vugt. Een speciale plek is hier voor Ian Pheby. Hij is een grote vraagbaak voor mij voor alles en nog wat. Een zeer ervaren arbiter die me altijd helpt als ik lastige vragen heb. Een + 2 score is nodig om een IM resultaat te scoren. Dat wordt een hele uitdaging, denk ik. Iedereen veel succes en vooral veel plezier gewenst.

NEDERLANDSE BOND van CORRESPONDENTIESCHAKERS
Postadres: Oude Grensweg 115 - 7552 GE Hengelo
Email: secretaris@correspondentieschaken.nl
Internet: www.correspondentieschaken.nl
NL75 INGB 0001 3654 00 ◦ INGBNL2A ◦ KvK 40120015

AMICI SUMUS Joop

Van de Wedstrijdleider Jan Bart van Daatselaar

1. Interlands

Op dit moment lopen er 13 vriendschappelijke wedstrijden.
Zeer spannend is de driekamp tussen een BeNeLux team, Duitsland en Zwitserland.
Hoewel we beide landen verslagen hebben, kunnen we toch nog tweede worden.
Er lopen nog vier partijen. Zie 3 Nations Friendly BNL - GER - SUI voor de tabel.

In september is de interland tegen Canada is gestart aan 28 borden.
De gemiddelde rating van Canada is 2053 en die van ons 2077, dus het belooft een spannende strijd te worden. Succes allemaal!

Dit jaar doen 87 verschillende spelers mee aan de vijf gestarte interlands.
Op het programma voor volgend jaar staan de volgende wedstrijden:

- Tsjechië met een BeNeLux Team, start datum 31 januari.
- Oekraïne, start datum 31 maart.
- Zuid-Amerika met een BeNeLux Team, startdatum 31 mei.
- Cuba, startdatum 31 juli.

Twee landen zijn nog niet bevestigd.

2. Thema toernooien

Lopende toernooien:

- Leningrad Dutch halve finale.
- Caro-Kann halve finale
- Sokolsky finale
- Siciliaans halve finale.

Voor 2022 staan de volgende twee thema toernooien op het programma:

- Weens, C25, met de begin zetten: 1.e4 e5 2.Pc3 Pc6 3.f4 e5xf4 4.d4 Dh4+ 5.Ke2, start datum 30 april
- Giuoco Pianissimo, C50, met de begin zetten: 1.e4 e5 2.Pf3 Pc6 3.Lc4 Lc5 4.d3, startdatum 31 augustus

NEDERLANDSE BOND van CORRESPONDENTIESCHAKERS
Postadres: Oude Grensweg 115 - 7552 GE Hengelo
Email: secretaris@correspondentieschaken.nl
Internet: www.correspondentieschaken.nl
NL75 INGB 0001 3654 00 ◦ INGBNL2A ◦ KvK 40120015

3. Snelschaaktoernooi

Twee groepen zijn op 31 oktober gestart met in totaal 13 spelers die lekker vlot willen spelen. (10 dagen voor 10 zetten!).

4. Laddertoernooi

Hier het verslag van het tweede seizoen van de NBC Ladder Competitie. Felicitaties gaan uit naar de volgende vijf aanvallers (Marcel Knigge, Hans Kemperman, Arnold Braam, Frans Weseman en Sjoerd de Rave) die hun verdedigers verslagen hebben en daardoor op de ladder zijn opgeklommen.

De tabel van de tweede ronde kunt u via deze link bekijken.

De stand na de tweede ronde is als volgt.

Ranking 2022	Ranking 2021	Ranking 2020	ICCF ID	Title	Name
1	1	2	371168		Schreuders
2	2	3	371210	CCE	Vliet
3	3	4	370584		Groot
4	4	5	370574	CCE	Kögeler
5	5	8	379067		Metsemakers
6	6	9	370836		Schenning
7	7	10	371268		Dam
8	8	11	370996		Lonnee
9	9	12	371237		Hospers
10	13	16	371388		Knigge
11	11	14	371436		Engels
12	15	20	371064		Kemperman
13	10	13	379074		Jong
14	14	17	370870		Rotte
15	12	15	371314		Dijk
16	19	23	371504		Braam
17	17	21	371030		Linden
18	18	22	371346		Dekker
19	16	19	370750		Sommeling
20	20	26	371430		Ketelaars
21	21	27	370678		Vaessen

NEDERLANDSE BOND van CORRESPONDENTIESCHAKERS
Postadres: Oude Grensweg 115 - 7552 GE Hengelo
Email: secretaris@correspondentieschaken.nl
Internet: www.correspondentieschaken.nl
NL75 INGB 0001 3654 00 ◦ INGBNL2A ◦ KvK 40120015

22	**25**	N/A	371026	CCM	Weseman
23	**23**	N/A	379184	CCE	Doorn
24	**24**	N/A	370301		Heijnens
25	**22**	**28**	371333		Miedema
26	**26**	N/A	371434		Bieringa
27	**27**	N/A	371198		Leijen
28	**28**	N/A	371503		De Vos
29	**29**	N/A	371234		Vriens
30	**33**	N/A	371523		Rave de
31	**31**	N/A	371474		Dahlkamp
32	**32**	N/A	371546		Engen van
33	**30**	N/A	379186		Bes
34	**34**	N/A	371542		Scheijndel van
35	**35**	N/A	371532		Veld
36	**36**	N/A	371540		Versteeg
37	**37**	N/A	371112		Boer
38	**38**	N/A	371331		Verbiest

Op 28 Februari zal de derde ronde van ons Laddertoernooi starten, met wederom een looptijd van 12 maanden.

In de derde ronde zijn alle spelers met een oneven plaats de verdedigers en alle even spelers de aanvallers.

De inschrijving voor de derde ronde is van 1 januari tot en met 31 januari 2022.
Een aparte mail zal verstuurd worden.
Nieuwe spelers zijn uiteraard welkom, maar die starten onderaan de ladder.

Dit tournooi is een uitstekende gelegenheid om twee wedstrijden (een met wit en een met zwart) tegen een tegenstander te spelen met een ongeveer dezelfde rating.

NEDERLANDSE BOND van CORRESPONDENTIESCHAKERS
Postadres: Oude Grensweg 115 - 7552 GE Hengelo
Email: secretaris@correspondentieschaken.nl
Internet: www.correspondentieschaken.nl
NL75 INGB 0001 3654 00 ◦ INGBNL2A ◦ KvK 40120015

Van de Redactie

Postschaak

Helaas is Postschaak een letterlijk uitstervende discipline. Zo zijn onlangs 2 Nederlandse postschakers overleden, waaraan elders in dit nummer aandacht wordt besteed. Maar ook 2 Finse tegenstanders zijn onlangs overleden, waaronder de tegenstander van Joost Kerssemakers, die bijna op hetzelfde moment kwam te overlijden.
Maar zolang er liefhebbers zijn blijf ik postwedstrijden organiseren.
Op korte termijn wil ik een nieuw toernooi opstarten (startdatum 1 januari 2022).
Mocht u interesse hebben graag zo spoedig mogelijk aanmelden bij mij per post of email: henkschulenberg@delta.nl
En voor begin volgend jaar nog een vriendschappelijke postmatch.
In de lopende matches staan we tegen Zweden met 2½ - 5½ achter, met nog 10 lopende partijen.
Tegen Finland staat het gelijk met nog 3 lopende partijen.

H.A.T.S.

NEDERLANDSE BOND van CORRESPONDENTIESCHAKERS
Postadres: Oude Grensweg 115 - 7552 GE Hengelo
Email: secretaris@correspondentieschaken.nl
Internet: www.correspondentieschaken.nl
NL75 INGB 0001 3654 00 ◦ INGBNL2A ◦ KvK 40120015

Reglementswijzigingen ICCF

Hieronder volgt een samenvatting van de veranderingen van ICCF regels en procedures naar aanleiding van het recent gehouden 2021 ICCF Congress.
Wij hebben de veranderingen, die zijn van belang voor spelers, voor u vertaald:

1. Vanaf 1/1/2022, zal een aantal ICCF toernooi tarieven verlaagd worden. (2021-025). (Zie vorige Nieuwsbrief. Red.)

2. Geld is gereserveerd en een plan is goedgekeurd om een ratings statisticus expert te consulteren om te bekijken hoe het ICCF rating systeem het beste gewijzigd kan worden. Zie 2021-033 voor details.

3. Goedgekeurd is de proef met het volgende nieuwe type event:
   "Het organiseren van drie *double round robin*, toernooien zonder rating met 7 spelers, met ongeveer gelijke rating, met random opening posities, die uit een lijst getrokken worden. De toernooien draaien onder een 302-daagse triple block tijdcontrole zodat het Congress van 2020 dit kan reviewen en met voorstellen kan komen. Voor ieder paar wedstrijden, dat gespeeld wordt, zal een andere willekeurige openingspositie gebruikt worden. Deelname in deze oefenwedstrijden zal gratis zijn voor voor geselecteerde vrijwilligers. Het is ook van belang op te merken dat het gebruik van triple block in deze oefenwedstrijden alleen nodig is om terug te kunnen rapporteren op het Congres in 2022 en een toekomstige ontwikkeling van dit systeem hoeft niet per sé verbonden worden met een specifiek tijdcontrole systeem," (2021-039)

4. Vanaf 1/1/2022, kan in geen enkel ICCF event met spelen begonnen worden **vóó**r de officiële startdatum, hoewel de events tenminste een week van tevoren online gezet worden. (2021-010)

5. Vanaf 1/1/2022, zullen spelers in ICCF toernooien, waar promotie mogelijk is, alleen promoveren als de speler een a plus-score (>50% van het totaal te behalen aantal punten.. (2021-011)

6. Zodra het op de server kan worden geïmplementeerd, zullen spelers de mogelijkheid hebben hun eigen terugtrekking te regelen, opgeven van meerdere partijen of het nemen van vakantie in meerdere partijen

   tegelijkertijd.. Boven ieder bord komt een nieuw menu item met een titel als "*stop alle wedstrijden*". Spelers, die al hun wedstrijden in tenminste één toernooi en mogelijk voor al hun wedstrijden willen beëindigen, krijgen de mogelijkheid om dit direct en eenvoudig te doen. De Terugtrek optie heeft tot

NEDERLANDSE BOND van CORRESPONDENTIESCHAKERS
Postadres: Oude Grensweg 115 - 7552 GE Hengelo
Email: secretaris@correspondentieschaken.nl
Internet: www.correspondentieschaken.nl
NL75 INGB 0001 3654 00 ◦ INGBNL2A ◦ KvK 40120015

gevolg: (a) alle wedstrijden van de speler worden gestopt en voor arbitrage verzonden (of in zeldzame gevallen gecanceld), (b) de speler wordt geregistreerd met een geaccepteerde terugtrekking en (c) de speler wordt 6 maanden geschorst voor alle ICCF toernooi registraties en deelname. (Dit is wat een geaccepteerde terugtrekking al Jaren tot gevolgd heeft gehad. Het enige verschil is dat een speler het direct kan laten registreren.)
De "*geef alle wedstrijden op*" optie is bedoeld voor de situatie, waar de speler enige tijd met spelen moet stoppen, maar de schorsing voor 6 maanden, die een geaccepteerde terugtrekking tot gevolg heeft, wil vermijden. De "*geef alle partijen op"* optie kan gebruikt worden voor één toernooi of voor alle toernooien waarin de speler deelneemt.

7. De "*neem alle vakantie op*" optie is om met onmiddellijke ingang al het resterende verlof op de server te registreren (in alle wedstrijden in één toernooi of alle wedstrijden in alle toernooien). De "neem alle vakantie" optie is voor spelers die verwachten in de nabije toekomst het spelen te kunnen hervatten en hun klokken tijdelijk willen stoppen. (Als het spelen hervat wordt, kan alle ongebruikte vakantie teruggegeven worden om later te gebruiken.)

8. De exacte implementatiedatum van deze menuoptie is op het ogenblik niet bekend, maar er wordt nu al aan gewerkt. (2021-018)

9. Omdat voor de Post toernooien aanzienlijk minder geregistreerd wordt, zullen de WT/H en WT/M toernooien gecombineerd worden en WT/A genoemd worden. Sommige andere details zullen in dat geval ook veranderen. (2021-026)

10. De laatste regel van Regel 1.2.4.6 zal worden weggehaald. Deze verandering wijzigt de regels zoals oorspronkelijk twee jaar geleden verwacht werd en zal hier verder niet worden beschreven. Zie 2021-009 voor details.

A.V.

NEDERLANDSE BOND van CORRESPONDENTIESCHAKERS
Postadres: Oude Grensweg 115 - 7552 GE Hengelo
Email: secretaris@correspondentieschaken.nl
Internet: www.correspondentieschaken.nl
NL75 INGB 0001 3654 00 ◦ INGBNL2A ◦ KvK 40120015

Blunders – zeer korte partijen

Van onze voorzitter kregen we de volgende 5 korte partijen:

1. Franse slag

Figuur 7 Franse slag - slotstand

Wit: Van Vugt, Wim H
Zwart: Loison, Franck
Event "AJEC/Jub80/gr25 (FRA)"
2017.06.01

1. e4 e5 2. Pf3 d6 3. d4 f5 4. Lc4 h6 5. Pe5x de5x 6. Dh5+ Ke7
7. Df7+ Kd6 8. Dd5+ Ke7 9. De5x+ (Opgegeven) 1-0

NEDERLANDSE BOND van CORRESPONDENTIESCHAKERS
Postadres: Oude Grensweg 115 - 7552 GE Hengelo
Email: secretaris@correspondentieschaken.nl
Internet: www.correspondentieschaken.nl
NL75 INGB 0001 3654 00 ◦ INGBNL2A ◦ KvK 40120015

2. Tweepaardenspel

Figuur 8 Tweepaarden spel - slotstand

Wit: Van Vugt, Wim H (2268) Zwart: Tornow, Michael (2254)
Event "SM-00442"
2021.03.19

1. e4 c5 2. Pf3 Pc6 3. d4 cd4x 4. Pd4x Pf6 5. Pc3 e5 6. Pdb5 d6
7.Lg5 h6 8. Lf6x gf6x 9. Pd5 (Opgegeven) 1-0

Deze vreemde openingsfout is vaker gemaakt op hoog niveau. o.a. in de partij Janos Dudas (2400) – Sandor Farago (2330) Boedapest 1997.

3. Paardenjacht

Figuur 9 Paardenjacht - slotstand

Wit: Gavriel, Tryfon Costas (2215) Zwart : Van Vugt, Wim H (2215)
Event "Casual Game #2"
2003

1. e4 e5 2. Pf3 Pc6 3. Lb5 f5 4. Lc6x bc6x 5. Pe5x De7 6. Pc4 d5
7. Pe3 f4 Opgegeven. 0-1
(na 7... f4 8. Pf1 De4x+ 9. De2 De2x+
10. Ke2x Ld6 staat wit wel slecht maar reden tot opgeven?)

NEDERLANDSE BOND van CORRESPONDENTIESCHAKERS
Postadres: Oude Grensweg 115 - 7552 GE Hengelo
Email: secretaris@correspondentieschaken.nl
Internet: www.correspondentieschaken.nl
NL75 INGB 0001 3654 00 ◦ INGBNL2A ◦ KvK 40120015

4. Hanstein gambiet

Figuur 10 Hanstein gambiet - slotstand

Event "corr NBC"
1985
Wit: Oomen, Rens Zwart: Van Vugt, Wim H

1. e4 e5 2. f4 ef4x 3. Pf3 h6 4. Lc4 g5
5. d4 Lg7 6. O-O d6
7. c3 Pc6 (Het Hanstein gambiet, een solide manier om het Koningsgambiet te bestrijden.)
8. g3 Lh3 9. f4x Dd7 10. Tf2 Pf6
11. De1 O-O-O 12. Lb5 The8
13. e5 de5x Opgegeven. 0-1

5. illegalen

Figuur 11 illegalen – stand na 8. Pxe4

Event "TT15/98/4"
1998

Wit: Van Vugt, Wim H (2000)
Zwart: Anderson, John R

Deze partij werd per post gespeeld, waarbij de zetten in de numerieke notatie verstuurd werden. (e2-e4 = 5254 etc.)
1. e4 e5 2. Pf3 Pc6 3. Lb5 f5 4. d4 fe4x
5. Pxe5 Pxe5 6. de5x c6 7. Pc3 cb5x 8. Pxe4 (Hierna speelde zwart
8..,4846 (8...Dd6x) en wit 9.5446 (9. Pd6x, de onmogelijke dame wordt hier geslagen) in de hoop dat na deze twee illegale zetten zwart onmiddellijk zou opgeven, hetgeen gebeurde. Hiermee was de partij beëindigd zonder protestmogelijkheid, want zoals de FIDE regels zeggen: opgeven beëindigt de partij onmiddellijk (regel 5.1.b). 1-0

NEDERLANDSE BOND van CORRESPONDENTIESCHAKERS
Postadres: Oude Grensweg 115 - 7552 GE Hengelo
Email: secretaris@correspondentieschaken.nl
Internet: www.correspondentieschaken.nl
NL75 INGB 0001 3654 00 ◦ INGBNL2A ◦ KvK 40120015

6. Zwitsers

Figuur 12 Zwitsers – stand na 8. . . Pd4??

In de partij Anton Versteeg 2039 – peter Burri 2020, in WS/H 844 gebeurde het volgende:
1. d4 Pf6 2. c4 g6 3. Pc3 Lg7 4. e4 d6
5. f3 0-0 6. Le3 c5 7. Pge2 Pc6 8. d5 Pd4 ??
en na 9. Pd4x cd4x 10. Ld4x gaf zwart op 1-0

Tot slot enkele partijen, die Joop Janssen voor ons verzameld heeft:

Dameoffer

De partij Huib Vriens – Bert Hassing in voorronde 2 in het Veteranen Kampioenschap 2021 eindigde snel:

Figuur 13 Dameoffer - slotstand

1.e4 c5 2. Pf3 d6 3. d4 cd4x 4. Pd4x e5
5. Lb5+ Ld7 6. Ld7x+ Dd7x 7. Pe2 Pf6
8. Pbc3 Le7 9. Pg3 Pc6 10. Le3 O-O
11. Pf5 Pd4 12. Ld4x ed4x 13. Dd4x d5
14. Pd5x Tfe8 15. Pf6x+ 1-0

NEDERLANDSE BOND van CORRESPONDENTIESCHAKERS
Postadres: Oude Grensweg 115 - 7552 GE Hengelo
Email: secretaris@correspondentieschaken.nl
Internet: www.correspondentieschaken.nl
NL75 INGB 0001 3654 00 ◦ INGBNL2A ◦ KvK 40120015

8. Veteranen

Figuur 14 Veteranen - slotstand

De Partij Kay Thiely (2007) – Ladislav Pirhala (2311) in voorronde 20 van de ICCF Veterans World Cup 13 eindigde na 11 zetten in een nederlaag van de zwartspeler, met een rating die ruim 300 punten hoger was:

1. c4 Pf6 2. g3 e5 3. Lg2 Lc5 4. e3 d5 5. cxd5 Pd5x 6. Pf3 Pc6 7. O-O O-O 8. Pc3 Le6
9. d4 ed4x 10. Pd4x Le7
11. Pe6x 1-0

9. Paardoffer

De partij Kazimierz Suwara (2168p), - Lubomír Vrana (2227), in voorronde 17 van de ICCF Veterans World Cup 13 pr 17 eindigde binnen 10 zetten in een overwinning van de Pool met een tijdelijke rating van 2168.

1.e4 e5 2. Pf3 Pc6 3. Lb5 Pf6 4. O-O Pe4x 5. Lc6x dc6x
6. Pe5x Le7 7. Te1 O-O 8. Te4x 1-0

Figuur 15 Paardoffer - slotstand

NEDERLANDSE BOND van CORRESPONDENTIESCHAKERS
Postadres: Oude Grensweg 115 - 7552 GE Hengelo
Email: secretaris@correspondentieschaken.nl
Internet: www.correspondentieschaken.nl
NL75 INGB 0001 3654 00 ◦ INGBNL2A ◦ KvK 40120015

10. Dame in gevaar

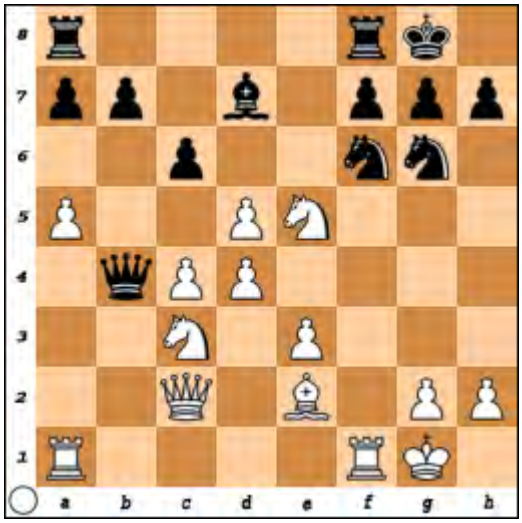

Figuur 16 Dame in gevaar - slotstand

De partij tussen de Argentijn CCM Carlos Vieites (2393) en de Duitse IM Manfred Dorer (2351) in de ICCF Veterans World Cup 12 SF 3 verliep als volgt:

1. c4 e5 2. Pc3 Pf6 3. Pf3 Pc6 4. e4 Lb4
5. d3 d6 6. a3 Lc5 7. b4 Lb6 8. Le3 O-O
9. Le2 Le3x (beter is Lg4)
10. fe3x Pe7 11. a4 Pg6
12. O-O c6 13. a5 De7 14. Dc2 Ld7
15. d4 d5 16. ed5x Db4x 17. Pxe5 1-0

11. Remisevariant

Figuur 17 Remisevariant – na 10. . .Lxd4

In de partij Boris Lanin (2125) – Dirceu Cleto Jr, (2195) gespeeld in Veterans WC13 /pr 15, trapte de witspeler in een remisevalkuil, die al een keer of veertig eerder gelukt is:

1 .e4 d6 2. d4 Pf6 3. Pc3 g6 4. f4 Lg7 5. Pf3 c5
6. Lb5+ Ld7 7. e5 Pg4 8. e6 e6x 9. Pg5 Lb5x
10. Pxe6 Lxd4 11. Pxd8 Lf2+
(ook 11. Pb5x Da5+ 12. c3 Lf2+ is eeuwig schaak).
1/2-1/2

NEDERLANDSE BOND van CORRESPONDENTIESCHAKERS
Postadres: Oude Grensweg 115 - 7552 GE Hengelo
Email: secretaris@correspondentieschaken.nl
Internet: www.correspondentieschaken.nl
NL75 INGB 0001 3654 00 ◦ INGBNL2A ◦ KvK 40120015

12. Lopers

Figuur 18 Lopers- slotstand

De partij Egger, Reto (2363) - Risquet, Carmelo (2368) in
ICCF Veterans World Cup 13 pr 17 eindigde vrij onverwacht:

1. d4 Pf6 2. c4 e6 3. Pc3 Lb4 4. Dc2 O-O
5. e4 d5 6. e5 Pe4 7. Ld3 c5 8. Pf3 cd4x
9. Pd4x Pd7 10. Lf4 Dh4 11 .g3 Dh3 12. O-O-O Pc3x
13. bc3x La3+ 14. Kb1 Pb6 15. Lf1 Dh5
16. Le2 Dg6 17. Ld3 Dh5 18. g4 1-0
Zwart gaf hier op, hoewel er weinig aan de hand lijkt te zijn. Wit krijgt echter groot voordeel na 18. …, Dh4 19. Pf3 Thg1!
20 . Df3x 21. Lh7x+ Kh8 22. Tg7x Kg7x
23. Tg1+ Kh8 24. Lh6

13. Milde of wilde?

Figuur 19 Milde of wilde? - slotstand

In de partij in de Nol van ‘t Riet Memorial Group C tussen de Zwitser CCM Lars Milde(2259) en de Fin CCE Ake Vitala (2275) was het snel afgelopen na: 1. e4 c6 2. Pf3 d5
3. Pc3 Pf6 4. e5 Pe4 5. Pe2 Db6
6. d4 e6 7. Pg3 c5 8. Ld3 Pg3x
9. fg3x cd4x 10. O-O h6 11. Ph4
en zwart gaf op. 1-0
Na bijv. 11. . . . Pc6 12. Dh5 staat hij inderdaad erg slecht.
Ook in de partij in 2018 tussen Nikita Petrov (2599) en Matthias Kierzek (2224) liep het slecht af voor zwart na 10. . . ., cd4x 11. Ph4 Pc6 12. Dh5 Pd8 13. Ld2 Le7
14. Kh1 Tf8 15. b4 Kd7 16. a4 Lb4x 17. Lb5+

A.V.

NEDERLANDSE BOND van CORRESPONDENTIESCHAKERS
Postadres: Oude Grensweg 115 - 7552 GE Hengelo
Email: secretaris@correspondentieschaken.nl
Internet: www.correspondentieschaken.nl
NL75 INGB 0001 3654 00 ◦ INGBNL2A ◦ KvK 40120015

Heeft u ook een zeer korte partij (minder dan 20 zetten() gewonnen of verloren, dan kunt u hem in deze rubriek laten bewonderen -
Liefst met details zoals naam van het toernooi, datum, naam van de spelers en eventuele opmerkingen

Graag sturen naar redactie@correspondentieschaken.nl

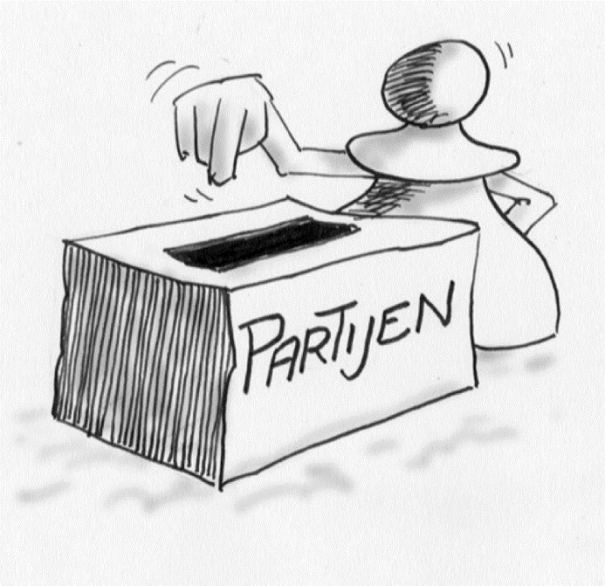

NEDERLANDSE BOND van CORRESPONDENTIESCHAKERS
Postadres: Oude Grensweg 115 - 7552 GE Hengelo
Email: secretaris@correspondentieschaken.nl
Internet: www.correspondentieschaken.nl
NL75 INGB 0001 3654 00 ◦ INGBNL2A ◦ KvK 40120015

Nederlandse Bond van Correspondentieschakers

Rating nieuws.

Top 25 NL 2021

Op 1 september is de nieuwe ICCF ratinglijst 2021/4 gepubliceerd met onder andere de Nederlandse correspondentieschakers. De 25 sterkste actieve Nederlandse correspondentieschakers met links de rating van 2021/4 en daarnaast de rating van 2020/4 zijn:

		2021		2020			
Titel	**Naam**	**Aantal**	**rating**	**Aantal**	**rating**	**verschil**	
GM	Langeveld, Ron A. H.	181	2660	175	2657	6	3
GM	Hoeven, David A. van der	183	2639	172	2643	11	-4
GMf	l'Ami, Erwin	12	2628			12	***
	Offringa, Tjaart	81	2598	16	2493	65	105
SIM	Burg, Twan	66	2566	61	2567	5	-1
GM	Plomp, Michiel P.	479	2553	465	2554	14	-1
SIM	Tulfer, Paul M.	110	2520	99	2521	11	-1
SIM	Raijmaekers, René C. H.	843	2512	811	2518	32	-6
SIM	Kruis, Rob P.	151	2497	139	2504	12	-7
SIM	Schroeder, Marc J. P. G.	366	2482	366	2482	0	0
GM	Kuiper, Jacques	297	2471	294	2474	3	-3
IM	Bleker, Frits	348	2457	322	2450	26	7
IM	Hof, Eric van 't	193	2447	190	2452	3	-5
GM	Unen, J. Hans van	765	2443	735	2453	30	-10
IM	Ritsema, Ronald J. E.	304	2436	304	2436	0	0
IM	Oudheusden, Willem A.	137	2433	122	2431	15	2
IM	Willigen, Jan Willem van	578	2432	552	2437	26	-5
IM	Seben, Edgar van	110	2426	91	2423	19	3
CCM	Engelen, Johan	324	2412	270	2406	54	6
SIM	Jansen, Joop	503	2403	503	2403	0	0
	Hooft, Diederic 't	20	2402	20	2402	0	0
CCM	Koelewijn, Alex	290	2401	249	2398	41	3
IM	Heer, Machiel de	136	2399	136	2399	0	0
CCM	Stigter, John	196	2399	164	2384	32	15
CCM	Vliet, Erik van	287	2399	237	2400	50	-1

GM = Grandmaster, GMf Grandmaster Fide, SIM = Senior International Master, IM = International Master, CCM = Correspondence Chess Master, CCE = Correspondence Chess Expert.

NEDERLANDSE BOND van CORRESPONDENTIESCHAKERS
Postadres: Oude Grensweg 115 - 7552 GE Hengelo
Email: secretaris@correspondentieschaken.nl
Internet: www.correspondentieschaken.nl
NL75 INGB 0001 3654 00 ◦ INGBNL2A ◦ KvK 40120015

Nederlandse Bond van Correspondentieschakers

Top 25 Stijgers 2021

aantal 2020 Q4	rating	nr		Naam	aantal 2021 Q4	rating	verschil	Plaats
	1800	371503		De Vos, Peter	53	2248	448	1
	1800	371542		Scheijndel, Tobi van	28	2231	431	2
	1800	371505		Verheij, Willem	14	2187	387	3
	1800	371523		Rave de, Sjoerd	15	2123	323	4
	1800	371540		Versteeg, Anton	64	2115	315	5
	1800	371557		Slabinskii, Denis	19	2105	305	6
58	1687	371430		Ketelaars, Arie	94	1957	270	7
	1800	371499		Meijers, John	16	2053	253	8
	1800	371528		Kuijpers, Jannick	34	1985	185	9
88	1916	371388		Knigge, Marcel	124	2082	166	10
	2174	370712		Smeets, P. M. V. E.	16	2334	160	11
328	1740	371064		Kemperman, Hans	371	1885	145	12
	2100	371493		Gutkind, Kedem	28	2243	143	13
206	1917	370982		Smit, Frans P.	237	2057	140	14
	1800	371532		Veld, Eric	30	1932	132	15
16	2493	371502		Offringa, Tjaart	81	2598	105	16
663	2020	370603		Gool, Jeroen J. W. van	695	2119	99	17
208	2019	379074		Jong, Ewoud T. 't	237	2115	96	18
576	2179	370353	CCE	Galjé, Hans	727	2242	63	19
65	2201	371398		Donk, Diederik van	87	2263	62	20
92	2037	371073	CCE	Duiven, Geert	112	2098	61	21
401	1967	370548		Spierenburg, Pieter	430	2026	59	22
33	2099	371169		Groenendijk, Patrick	68	2155	56	23
408	2081	371126	CCE	Taffijn, Martien	532	2132	51	24
35	2131	371434		Bieringa, Ronald J. J.	53	2182	51	25
44	2229	371467	CCE	Eijkenboom, Raph	60	2280	51	26

A.V.

NEDERLANDSE BOND van CORRESPONDENTIESCHAKERS
Postadres: Oude Grensweg 115 - 7552 GE Hengelo
Email: secretaris@correspondentieschaken.nl
Internet: www.correspondentieschaken.nl
NL75 INGB 0001 3654 00 ◦ INGBNL2A ◦ KvK 40120015

Nederlandse Bond van Correspondentieschakers

Rating berekening.

Hieronder proberen we de berekening van ratings, die ieder kwartaal plaatsvindt, in hopelijk begrijpelijke termen uit te leggen.

Voor spelers, die nog geen 12 partijen hebben gespeeld wordt een andere formule gebruikt, waardoor ze sneller kunnen dalen of stijgen. We behandelen hier de berekening voor het merendeel van de spelers.

Δr: Delta R of rating wijziging, kan positief of negatief zijn.

De formule om de verwachte uitslag, Wv, van een partij tussen twee spelers uit te rekenen is:

Wv =1/(1+10^(-(D)/640))

waar D het verschil in rating met de tegenstander is, negatief of positief en Wv het verwachte resultaat, een getal tussen 0 en 1 met 4 decimalen.

Deze formule is gebaseerd op de Normaalvergelijking in de wiskunde.
We gaan die hier nu niet uitleggen. Kopieer de formule naar een spreadsheet, om zelf ratingberekeningen te doen.

De nieuwe rating van een speler met een gepubliceerde rating (gebaseerd op 12 of meer wedstrijden) vanuit de vorige periode wordt berekend door:

Rn = Ro + SΔR

- Rn is de nieuwe rating van de speler,
- Ro is de oude rating van de speler,
- SΔR het totaal van alle veranderingen in alle wedstrijden gedurende de rating periode.

NEDERLANDSE BOND van CORRESPONDENTIESCHAKERS
Postadres: Oude Grensweg 115 - 7552 GE Hengelo
Email: secretaris@correspondentieschaken.nl
Internet: www.correspondentieschaken.nl
NL75 INGB 0001 3654 00 ◦ INGBNL2A ◦ KvK 40120015

Berekening van de verandering van de rating na één kwartaal wordt gedaan door:

$\Delta R = k * \Delta W = k * (W - Wv)$

- ΔR is de verandering van de rating voor een wedstrijd, afgerond op 4 decimalen,
- W is het resultaat van de wedstrijd (1, ½, 0),
- Wv het verwachte resultaat van de wedstrijd uit de formule hierboven,
- k is de wegingsfactor (of: de ontwikkelingscoëfficiënt) en blijft het hele kwartaal onveranderd..

het verwachte resultaat Wv is een percentage, dat uit de formule hierboven komt, gebaseerd op het verschil van de rating van de speler en de rating van de tegenstander zoals hierboven uitgelegd.
Als het verschil in rating groter dan 560 is, wordt 560 gebruikt voor de berekening.

$Wv = 1 / (1+ 10 ^{(-D/640)})$

Wv wordt naar boven afgerond tot 4 decimalen, als de vijfde decimaal 5 of hoger is en anders naar beneden afgerond.
De ontwikkelingscoëfficiënt k wordt gebruikt als een stabilisatiefactor in het ratingsysteem:

$k = r * g$

- $r = 10$ als $Ro>2400$
- $r = 70 - Ro / 40$ als Ro tussen 2000 en 2400 ligt
- $r = 20$ als $Ro < 2000$

- $g=1$ als $gn>80$ (gn = aantal gespeelde partijen aan het begin van de periode)
- $g = 1.4 - gn / 200$ als gn tussen de 30 en de 80 ligt.
- $g = 1.25$ als $gn < 30$

Ro de oude (dat is: de meest recent berekende) rating van de speler
gn het totaal aantal wedstrijden met rating van deze speler
k wordt afgerond op 4 decimalen, naar boven als de vijfde decimaal 5 of groter is an anders naar beneden

NEDERLANDSE BOND van CORRESPONDENTIESCHAKERS
Postadres: Oude Grensweg 115 - 7552 GE Hengelo
Email: secretaris@correspondentieschaken.nl
Internet: www.correspondentieschaken.nl
NL75 INGB 0001 3654 00 ◦ INGBNL2A ◦ KvK 40120015

Een voorbeeld:

Speler A met Ro 2015 en met 64 wedstrijden heeft gewonnen van een speler met 1863 en gelijkgespeeld tegen spelers met een rating van 2248, 2017 en 2150.
Bij het begin van deze partijen was zijn rating 2039 en de berekening is dan:

R1	R2	Verschil	Wv	result	dR	r	g	k=r*g
2039	1863	176	0,6532	1,0	6,41	17,13	1,08	18,4950
2039	2248	-209	0,3204	0,5	3,32	17,13	1,08	18,4950
2039	2017	22	0,5198	0,5	-0,37	17,13	1,08	18,4950
2039	2150	-111	0,4015	0,5	1,82	17,13	1,08	18,4950
Totaal			1,8949	2,5	11,19			

Het verwachte totaal resultaat was 1,8949, het resultaat was 2,5 en het verschil, 0,6051 vermenigvuldigd met k, de wegingsfactor, die hier 18,4950 is, geeft de ratingwijziging, een verhoging van 11,19 in dit geval en dus wordt de nieuwe rating als er in dat kwartaal geen uitslagen bijkomen: 2115+11=2126. De rating wordt afgerond tot een geheel getal.

A.V.

NEDERLANDSE BOND van CORRESPONDENTIESCHAKERS
Postadres: Oude Grensweg 115 - 7552 GE Hengelo
Email: secretaris@correspondentieschaken.nl
Internet: www.correspondentieschaken.nl
NL75 INGB 0001 3654 00 ◦ INGBNL2A ◦ KvK 40120015

Mat in 49

In de partij in WS/O 1300 tussen Anton Versteeg en de Oostenrijker Graham Patterson, beiden toen met een provisionele rating van 1800 was de stelling na 44 zetten:

Figuur 20 Versteeg – Patterson na 44. Dh4

Wit staat wel beter maar de winst is met de dames op het bord lang niet eenvoudig.
Eerst maar wat pionnen opruimen:
45 Db5x, Te1+ 46. Te1x De1x+
47. Kg2 De2+ 48. Kg3 De1+
49. Kg4 h5+ 50. Kg5 De7+
51. Kg6x (de koning is ook een stuk, zou Weenink zeggen) Dd6+
52. Kg5 Dd2+ 53. f4 Dh2x
54. Dc4x+.
Zie diagram rechts.
Na deze zet maar eens kijken naar de Lomonosov tables, zal wel remise zijn, maar zie: **Wit geeft mat in 49!**

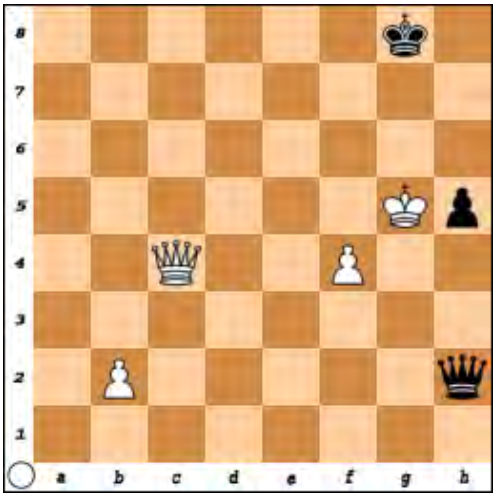

Figuur 21 Stand na 54. Dc4x+

54... Kf8 55. Dc5+ Kg8
Hier de claim ingediend, die een dag later werd toegewezen: 1-0
Voor de liefhebbers volgt hier de rest van het mat in 49: 56. b4 h4
57. Dd5+ Kf8 58. Dd8+ Kf7
59. Df6+ Ke8 60. Dh8+ Kd7

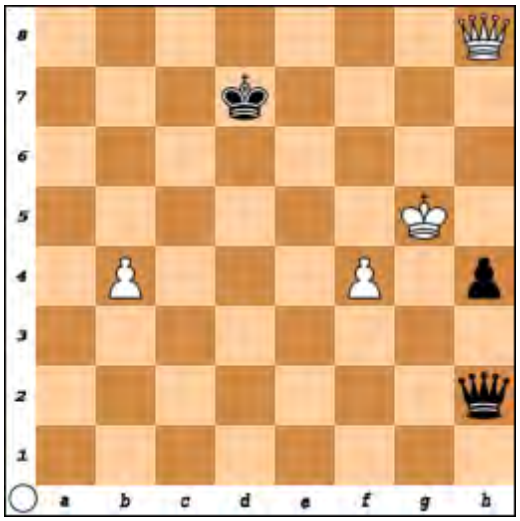

Figuur 22 na 60. . . Kd7

Daar gaat zwarts laatste pion. Nu met de f-pion oprukken en tegelijkertijd de

NEDERLANDSE BOND van CORRESPONDENTIESCHAKERS
Postadres: Oude Grensweg 115 - 7552 GE Hengelo
Email: secretaris@correspondentieschaken.nl
Internet: www.correspondentieschaken.nl
NL75 INGB 0001 3654 00 ◦ INGBNL2A ◦ KvK 40120015

witte koning extra bescherming tegen schaak van de zwarte dame geven:
61. Dh4x Dd2 62. Dh7+ Kc6
63. Df5 Db4x 64. Dc8+ Kd5
65. Dd7+ Kc4 66. f5 Dc5
67. Kg6 Dg1+ 68. Kf7 Kc3
69. f6 Dg5 70. Db7 Df4
71. Db6 Kc2 72. Ke7 Dh4
73. De6 Kb2 74. Kd6 Dd4+
75. Kc6 Da7 76. f7 Da6+
77. Kd7 Da7+ 78. Kd8 Da8+
79. Ke7 Db7+ 80. Kf6 Df3+
81. Kg7 Db7 82. Df5 Dc7
83. Dg6 Ka2 84. Da6+ Kb2
85. Kg8 Dg3+ 86. Kh7 Df3
87. Db6+ Ka2 88. Da7+ Kb3
89. Db8+ Ka4

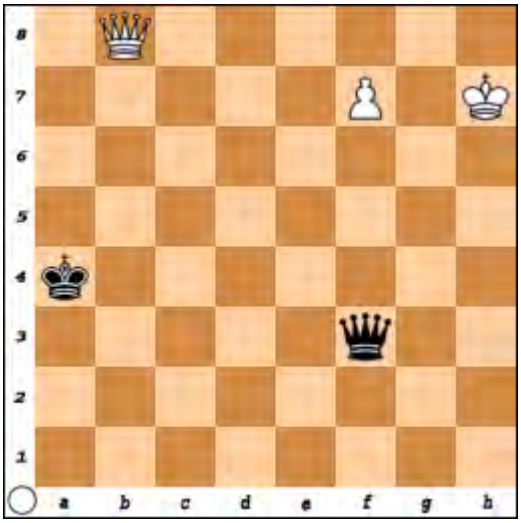

Figuur 23 stand na 89. . . . Ka4

Na promotie kan de tweede dame helpen om de koning uit het eeuwig schaak te houden.
90. f8=D Dh3+ 91. Dh6 Dd7+
92. Dg7 Dh3+ 93. Kg8 De6+
94. Kf8 Df5+ 95. Df7 Dc5+
96. Ke8 De3+ 97. De7 Dd4
Zie diagram rechts.

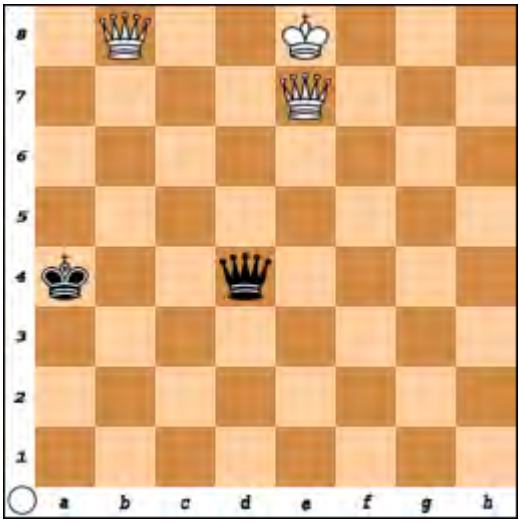

Figuur 24 Stand na 97. . . . Dd4

Deze laatste zet betekent dameruil en dan is het snel uit.
98. Dd7+ Dd7x+ 99. Kd7x Ka3
100. Db1 Ka4 101. Kd6 Ka3
102. Kc5 Ka4
103 Db4#

Goed dat de Eindspel Databases er zijn, want nu bespaart het wit, gezien het tempo van zwart van 1 zet per week, ongeveer een jaar spelen.

A.V.

NEDERLANDSE BOND van CORRESPONDENTIESCHAKERS
Postadres: Oude Grensweg 115 - 7552 GE Hengelo
Email: secretaris@correspondentieschaken.nl
Internet: www.correspondentieschaken.nl
NL75 INGB 0001 3654 00 ◦ INGBNL2A ◦ KvK 40120015

Henri Weenink.

Ook in dit nummer aandacht voor de te vroeg overleden schaker Henri Weenink.
Hij was geboren in Amsterdam 1892 en dus 7 jaar ouder dan Max Euwe,
Helaas door Tuberculose veel te jong gestorven in 1931.
Hij was in de jaren twintig een van de sterkste schakers van Nederland.
Behalve bordschaak was hij ook auteur van schaakproblemen en eindspelstudies en auteur van een een standaardwerk over schaakproblemen in 1921:
Het Schaakprobleem, ideeën en scholen en ook had hij een schaakrubriek in de Oprechte Haarlemsche Courant.
Na zijn voortijdig overlijden kwam een gedenkboek uit in samenwerking van het Verenigd Amsterdams Schaakgenootschap en de Bond van Probleemvrienden, waar ook Euwe aan meegewerkt heeft en waar we regelmatig uit zullen putten.

De moord op de schaakmeester.

(Rubriek 1 April 1923).

(Een wáárachtig detectiveverhaal uit de oorlogstijd).

Roosendaal! De D-trein Amsterdam-Vlissingen waarmee ik van verlof terugkeerde naar mijn mobilisatie-standplaats stopte en ik moest hier wachten op de aansluiting uit Rotterdam. We waren mooi op tijd en zouden dus wel een flink half uur moeten wachten. Ik stapte dus uit om mij wat te vertreden en in de stationsrestauratie een kop koffie te drinken. Het was dit keer een vervelende reis geweest: weinig passagiers en geen enkele kennis.
Weinig vermoedde ik, dat het laatste gedeelte van de reis tot het emotioneelste zou behoren, dat ik ooit maakte.

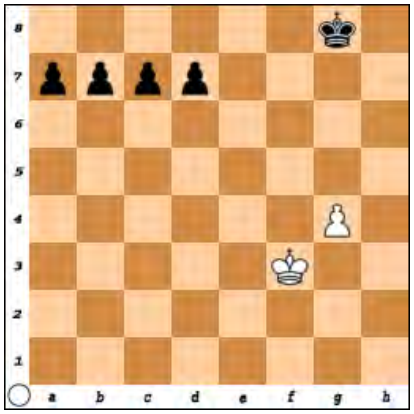

Figuur 25
Correspondentieschaak

Toen ik de Rotterdamse trein hoorde binnenrollen, zocht ik mijn coupé weer op; het was altijd beter zijn plaatsje te bezetten voor het geval, dat de Rotterdamse trein veel passagiers aanvoerde. Juist toen ik instapte, zag ik mijn schaakvriend Wats op het perron lopen. Had ik maar eerder geweten, dat die in de trein aanwezig was; we hadden dan heel wat partijtjes kunnen afwerken! Enfin, ik zou nog wel eens door de trein gaan wandelen als 't niet vol liep en ik niet bang behoefde te zijn mijn plaats te verliezen. En daarop scheen inderdaad veel kans te bestaan: er was al heel weinig publiek en ik zat nog altijd alleen. Juist toen de trein zou vertrekken sprong een reiziger in mijn wagon en kwam door de gang regelrecht op mijn

NEDERLANDSE BOND van CORRESPONDENTIESCHAKERS
Postadres: Oude Grensweg 115 - 7552 GE Hengelo
Email: secretaris@correspondentieschaken.nl
Internet: www.correspondentieschaken.nl
NL75 INGB 0001 3654 00 ◦ INGBNL2A ◦ KvK 40120015

coupé af. Het was Spits, een inspecteur van politie, die ik als een heel scherpzinnig schaakspeler kende en die in zijn vak ook een van de besten scheen te zijn. Hij was nu werkzaam bij de centrale recherche en kreeg dikwijls zeer belangrijke opdrachten.

„Je had mij gauw in de gaten" zei ik, nadat de eerste begroeting achter de rug was.
„]a, ik ben nu eenmaal gewend de toestanden vlug op te nemen
en toen ik je zag zitten, leek het mij wel zo gezellig om met je mee te reizen naar Vlissingen. Te meer, waar ik je eens om “advies wilde vragen." En, de daad bij het woord voegende, spreidde Spits een pak schaakdiagrammen voor mij uit, waarvan ik er hier maar een afbeeld, omdat ze er allemaal zo'n beetje hetzelfde uitzagen en er verder niets bij stond. Dat zal zwart wel kunnen winnen", merkte ik op, verwonderd, dat Spits mij over zo'n eenvoudig eindspelletje om raad wilde vragen.
Tot mijn verbazing antwoordde hij-: „jij wilt natuurlijk dadelijk weer gaan schaken. Maar acht je het waarschijnlijk, dat iemand die zo'n stelling krijgt voor wit in een correspondentiepartij, blijft doorspelen? Zoiets geeft iedereen op, nietwaar? En nu zal ik je vertellen, waar 't hier eigenlijk om gaat. Ik heb er mij al suf over gedacht, welk geheimschrift achter die diagrammen verborgen is, maar ik zie er nog geen gat in. De kwestie is deze: wat ik je vertel is natuurlijk ,zeer vertrouwelijk . . .”
„Ik zal zwijgen als Schelfhout."
„Goed dan. In Rotterdam woont een zekere Schmidt, die hoogstwaarschijnlijk een Duitse geheime agent is. Sedert enige maanden toont dat heerschap een ongewone belangstelling voor het schaakspel. Hij speelt zogenaamde correspondentiepartijen met mensen in Vlissingen ,Hoek van Holland, IJmuiden en West-Terschelling, zoals je ziet de plaatsen vanwaar de stoombootdiensten op Engeland ons land verlaten. En of er nu verband is tussen die „correspondentipartijen" waarvan je hier enige standen voor je ziet, en de laatste torpederingen is niet uitgemaakt, doch een feit is het, dat die onrustbarend toenamen sinds deze „eindspelen" gespeeld werden."
Ik wilde juist de stapel diagrammen eens nauwkeuriger bestuderen, toen Spits ze plotseling weggriste en in z'n zak stak. Zijn speurdersoor had de conducteur horen aankomen, die de kaartjes kwam controleren. Ik moest onwillekeurig glimlachen om de overdreven voorzichtigheid van de inspecteur; alsof die
conducteur zou letten op een paar schaakdiagrammen.
Toevallig bleek echter deze conducteur belang te stellen in het schaakspel, Want toen hij een partijstand zag, die op een zakschaakbordje stond en waarmee ik mij voor Roosendaal de tijd gekort had, zei hij, blijkbaar in de mening, dat ik met mijn vriend zat te spelen: „Er zijn vandaag weinig passagiers, heren, maar er schijnen heel wat schakers bij te zijn. In de tweede wagon zitten een paar heren, die al van Amsterdam af zitten te spelen.
Dat zijn zeker grote spelers."

Dadelijk dacht ik aan Wats, die, terwijl ik mij zat te vervelen, aldaar „schaakgezelschap" had gehad. Daarom vroeg ik de conducteur: „Is een van die heren een verschrikkelijk dikke man met een bleek gezicht en geel haar?"

NEDERLANDSE BOND van CORRESPONDENTIESCHAKERS
Postadres: Oude Grensweg 115 - 7552 GE Hengelo
Email: secretaris@correspondentieschaken.nl
Internet: www.correspondentieschaken.nl
NL75 INGB 0001 3654 00 ◦ INGBNL2A ◦ KvK 40120015

Terstond zei de conducteur: „Juist, mijnheer, en de ander is een klein, mager heertje met een bril op en pikzwart haar, die Duits spreekt. Maar ik geloof niet, dat het een Duitser is, het is geen Duits type. Waar hem dat zo precies in zit weet ik niet, maar ik krijg nu al dertig jaar lang mensen van allerlei nationaliteit te zien, zodat ik wel zo'n beetje weet wat voor landslui het zijn. Maar deze kan ik niet thuis brengen." Ik onderbrak de spraakzame conducteur en zei: „Het zal de Roemeense schaakmeester, Ranja zijn. Het signalement klopt en bovendien heb ik hem in Amsterdam ontmoet. Hij zou naar Engeland gaan. Ik wist niet, dat hij al zo gauw ons land verlaten ging. Ga je mee, Spits, om Ranja en Wats op te zoeken?"
We waren inmiddels in Vlake aangekomen en de conducteur had ons verlaten om zijn dienst te doen. Ik keek nog even naar buiten of ik soms militaire kennissen zag, die met het stoomtrammetje naar Hansweerd en verder „over 't water" moesten.
Op 't kleine, slecht verlichte perron was het vol soldaten, maar kennissen zag ik niet, zodat we, zodra de trein zich in beweging zette, op zoek gingen naar de gesignaleerde schakers. Spits scheen wel te begrijpen, dat hij mij voorlopig toch niet bewegen kon om naar zijn geheimzinnige diagrammen te kijken.
We vonden de gezochten niet zo gemakkelijk als we dachten. In de coupés, die we voorbijgingen, zaten vreemden en alleen een coupé, waar het licht getemperd was en de gordijntjes dichtgeschoven, hadden we nog niet geïnspecteerd. Want het kwam ons niet waarschijnlijk voor, dat Ranja en Wats zouden zijn gaan slapen. Maar we hadden in alle andere coupés gekeken, dus schoof ik de deur open en. . . . bleef ontsteld in de ingang staan! Spits, die zijn bezinning nooit verliest, schoof mij op zij en trok de kap van het licht open. Duidelijker bleek toen, wat mij zo had laten schrikken. Ranja, want hij was het, was vermoord! Hij zat voorover geleund, als in studie over een schaakbordje, dat op het opgeklapte tafeltje stond. Een afgrijselijke snee in zijn hals en klonters geronnen bloed toonden maar al te duidelijk, hoe hij vermoord was. De schommeling van de trein, die het lijk van de grote schaakmeester allerlei schokkende bewegingen deed maken, verhoogde nog de vreselijke indruk. Nog gaat een huivering door mij heen, als ik aan dat ontzettend schouwspel terugdenk.

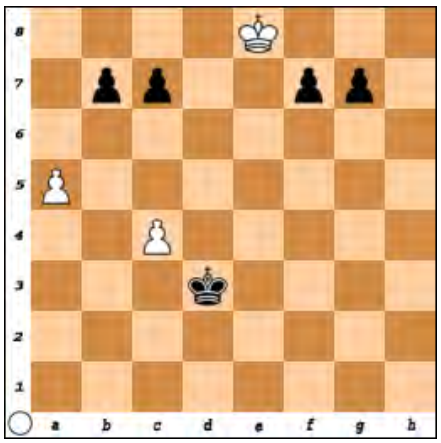

Figuur 26 Zakschaakspel

Het is eigenaardig, dat men in ogenblikken van grote emotie aandacht kan hebben voor onbetekenende bijkomstigheden en details scherp waarneemt. Zo nam ik b.v. de stand op van de partij, die op Ranja's zakschaakspel stond; het was de bovenstaande stelling:
Onwillekeurig analyseerde ik de stand. Zwart had zeker het laatst Kd3x gespeeld en wit moest nu trachten met c5 remise te bereiken. Zou dat lukken?
Spits had zich intussen nuttiger bezig gehouden en, nadat hij de vermoorde zorgvuldig onderzocht had en zijn koffertje doorsnuffeld, zei hij: „Waar is Wats?"

NEDERLANDSE BOND van CORRESPONDENTIESCHAKERS
Postadres: Oude Grensweg 115 - 7552 GE Hengelo
Email: secretaris@correspondentieschaken.nl
Internet: www.correspondentieschaken.nl
NL75 INGB 0001 3654 00 ◦ INGBNL2A ◦ KvK 40120015

Deze nuchtere vraag was welgeschikt om mij tot de gruwelijke werkelijkheid terug te roepen. Want wie had Ranja vermoord?
Was er niet alle reden om Wats hiervan te verdenken? Even moest ik glimlachen, ondanks de tragiek van de toestand. Want ik kon mij de bedaarde, goedmoedige dikzak moeilijk als een moordenaar voorstellen. Een leugentje in een schaaktijdschrift, dat leek mij wel zowat de ernstigste misdaad, waartoe hij in staat was. Maar toch, de vraag van Spits bewees duidelijk, dat hij Wats als de mogelijke dader beschouwde.
„Wij zullen de conducteur moeten waarschuwen", zei ik, „misschien weet die nog iets te vertellen."
De conducteur was gauw gevonden en hij ontstelde begrijpelijkerwijze toen hij zag, wat er gebeurd was.
Spits maakte zich bekend als politieman en stelde de conducteur enige vragen:
„Wanneer bent u 't laatst in deze coupé geweest?"
„Kort voordat ik uw kaartjes kwam nazien; na die tijd ben ik er niet meer geweest."
„Wie waren er in deze coupé?"
„Alleen die vermoorde mijnheer en die mijnheer, waarmee hij zat te schaken. Die is zeker in Vlake uitgestapt."
„U schijnt zelf schaakspeler te zijn; hebt u er ook op gelet of de heren deze stelling al bereikt hadden?" En Spits wees op het zakschaakspel. De conducteur aarzelde even en zei toen: „]a, ik herinner mij, dat mijnheer Ranja zei, dat et remise werd met c4-c5 en dat die dikke mijnheer toen zei: „Das wird Ihnen nicht glatt sitzen."
„En dát zal jou niet glad zitten" zei Spits en voordat ik van mijn verbazing bekomen was, stond de conducteur geboeid voor ons. Hij was doodsbleek geworden, werd vervolgens groen en daarna rood, zakte op de bank neer en barstte in snikken uit.
„Je kunt nog veel goedmaken, als je mij dadelijk het geheimschrift van die correspondentiekaarten verklaart", zei Spits, „dan worden wellicht veel mensenlevens gered en heeft Ranja niet vergeefs zijn leven gelaten in dienst van zijn vaderland."
Met klimmende verbazing had ik dit alles aangehoord. Mijn verwondering steeg nog, toen de conducteur begon te vertellen:
„U weet alles! Waarvoor zou ik nog ontkennen. Dat geheimschrift is heel eenvoudig. a8, c8, e8 en g8 betekent achtereenvolgens: West-Terschelling, IJmuiden, Hoek van Holland, Vlissingen; a7, b7, ...g7 Zondag, Maandag, ... Zaterdag; a6 tot h4 betekent 12:00 middernacht, 1:00, 2:00, enz. a3, b3, enz. is Leith, Newcastle, Hull, Harwich, London, Queensborough. Dat, en hij wees op het zakschaakbordje, betekent dus, dat van Hoek van Holland naar Harwich een boot vertrekt op maandag, dinsdag, vrijdag en zaterdag om 8:00 's morgens en 6:00 's avonds. Ik stuurde de berichten altijd uit Vlissingen weg en werd er goed voor betaald. 't Is bloed- geld geweest" En de man begon weer hevig te snikken. Toen hij iets gekalmeerd was, vervolgde hij: „Toen ik Ranja zag zitten turen op dit diagram, vreesde ik, dat een zo scherpzinnig man de sleutel van dat geheimschrift zou ontdekken en voordat ik goed wist wat ik deed, had ik hem doodgestoken."

NEDERLANDSE BOND van CORRESPONDENTIESCHAKERS
Postadres: Oude Grensweg 115 - 7552 GE Hengelo
Email: secretaris@correspondentieschaken.nl
Internet: www.correspondentieschaken.nl
NL75 INGB 0001 3654 00 ◦ INGBNL2A ◦ KvK 40120015

„En toen heb je met duivelse sluwheid getracht onze aandacht op de moord te vestigen en Wats als de dader te doen voorkomen", begon thans Spits, „maar je bent al te slim geweest! je kon niet weten, dat Wats in Roosendaal uitgestapt is, omdat hij daar simultaan moest spelen en dat ik hem daar gesproken heb. Ik had door dat geklets nog bijna mijn trein gemist (dit met een knipoogje in mijn richting). Maar wat je als schaker wel kon weten, is, dat zulke partijen (en hij wees op 't bordje) in de praktijk niet voorkomen! Want hoe komt die witte koning op e8?" (Een nieuwe blik in mijn richting, die ik als een verwijt voelde!) Een uitvoerig verslag van wat er verder gebeurde, zal de lezer weinig interesseren. Alleen stelt hij 'wellicht belang in het volgende: . Onlangs sprak ik de directeur van de gevangenis, waarin de conducteur thans vertoeft en ik vroeg hem eens hoe hij 't maakte. „Och," zei de gevangenisdirecteur, „de man maalt zo'n beetje. Hij doet niets anders dan pionnenspelletjes oplossen en dan knutselt hij ook van die dingetjes in elkaar. Veel zaaks is 't geloof ik, niet, maar als 't U interesseert, hier is er één:

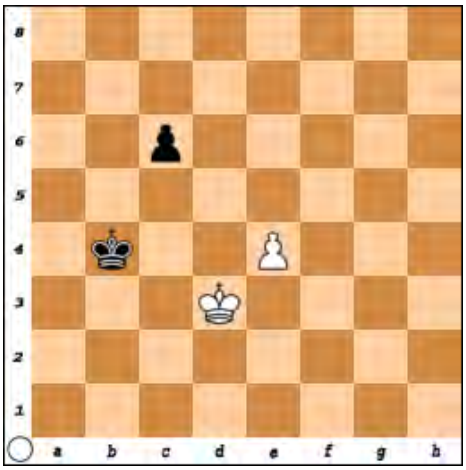

Figuur 27 Eindspel

Oplossing:
1. e5 Kc5 2. Ke4 Kb6 3. Kf5 Kc7 etc.

Bewerkt door A.V.

Het volgende nummer zal rond half maart 2022 verschijnen.

Kopie graag opsturen voor 15 februari 2022 naar

redactie@correspondentieschaken.nl

Namens het bestuur en de redactie:

De beste wensen voor 2022!

Dat het voor iedereen een goed schaakjaar mag worden!

NEDERLANDSE BOND van CORRESPONDENTIESCHAKERS
Postadres: Oude Grensweg 115 - 7552 GE Hengelo
Email: secretaris@correspondentieschaken.nl
Internet: www.correspondentieschaken.nl
NL75 INGB 0001 3654 00 ◦ INGBNL2A ◦ KvK 40120015